

PROJEKT ZBATIMI

" HARTIMI I PROJEKTEVE TË NDËRHJRJEVE REHABILITUESE / PËRSHTATËSE TË NEVOJSHME PËR KTHIMIN E STRUKTURËS SË OBJEKTEVE QË JANË KLASIFIKUAR SI OBJEKTE ME DËMTIME TË MËDHA OSE DËMTIME SHUMË TË RËNDA JOSTRUKTUREORE NË BASHKINË KRUIJË "

PALLATI NR. 62, RRUGA E TIRANËS, FUSHË KRUIJË

KOORDINATAT GJEOGRAFIKE

41.476127N ; 19.71776159E



PLANI I VENDOSJES PËR OBJEKTIN: "PALLATI NR.62, RR. TIRANES, FUSHE KRUJË"

ORTOFOTO SH 1:500



PALLATI NR:62 Rr. TIRANES
KOORDINATAT GJEOGRAFIKE
41.476127N;19.71776159E
Sip: 720m² Nr.kateve:3K

DUPRË
KRUJË

MIRATOHET KRYETARI I BASHKISË KRUJË ARTUR BUSHI

SIPËRFAQE : 720 m²
NUMRI I KATEVE : 3

SKEMA E VENDOSJES

SH 1:1000

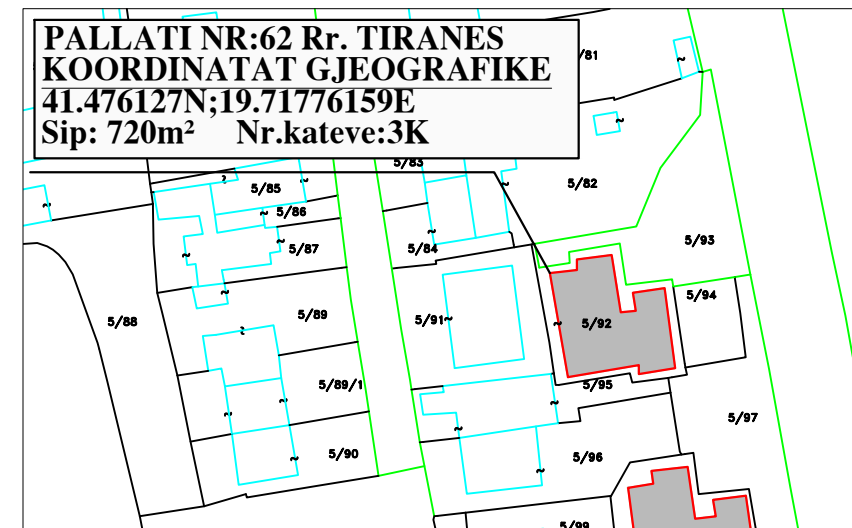

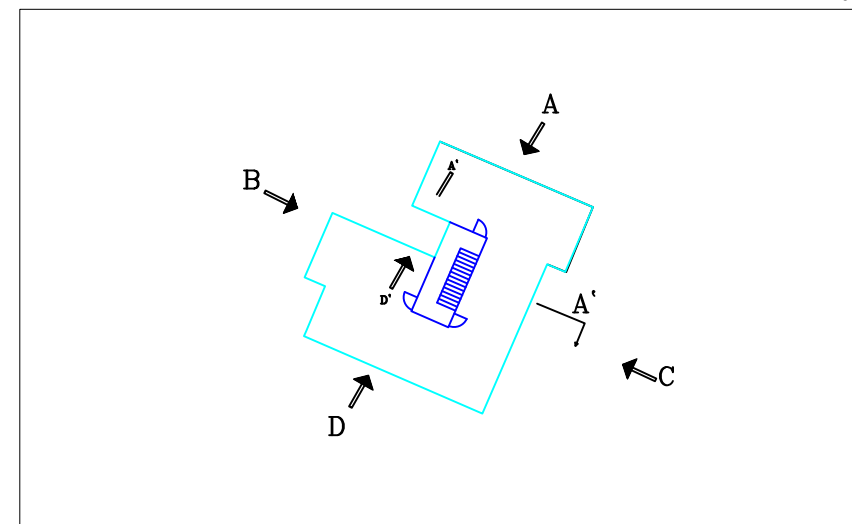

PLANI I RILEVIMIT

SH 1:1000



INVESTITORI : BASHKIA KRUJË
HARTIMI I PROJEKTEVE TË NDËRHYRJEVE REHABILITUESE / PËRSHTATËSE TË NEVOJSHME PËR KTHIMIN E STRUKTURËS SË OBJEKTEVE QË JANË KLASIFIKUAR SI OBJEKTE ME DËMTIME TË MËDHA OSE DËMTIME SHUMË TË RËNDA JOSTRUKTURE NË BASHKINË KRUJË



EMERTIMI : PLANVENDOSJE
 "ERALD-G" Sh.p.k
 "ECG" Sh.p.k

Drejtnes i projektit
Ing.G.ISLAMI
Ing.O.BOTROS

Projektues
Ing.G.ISLAMI
Ing.D.AGOLLI
Ing.XH.HAXHIHYSENI
Ing.E.BLLIKU
Ing.E.GJOKA
Ing.E.ÇUPI
Ing.H.KURTI
Ing.SH.QOKA
Ing.A.ZAKA
Ing.A.MUHA
Ark.E.ÇARÇANI
Top.K.CANAMETI

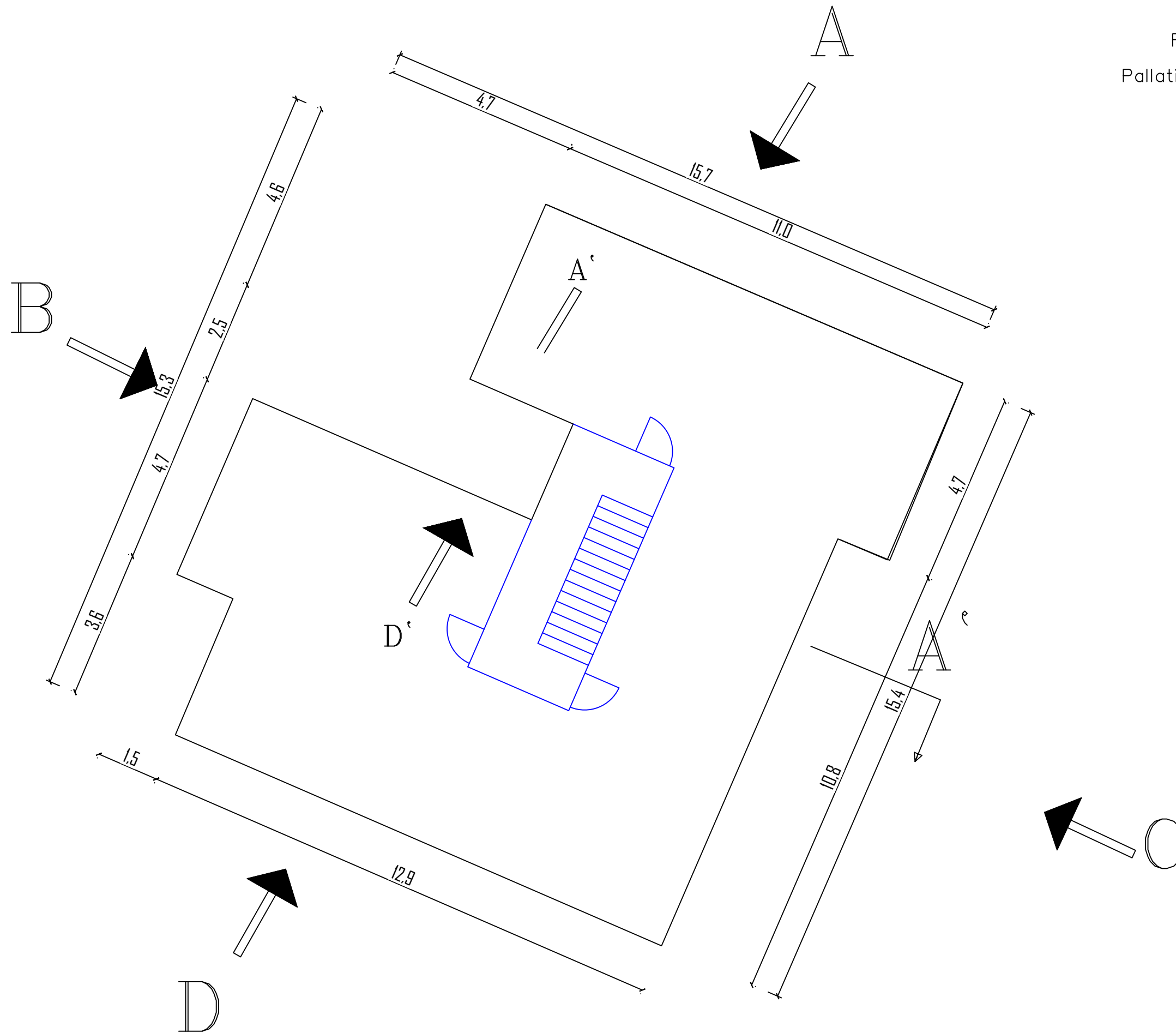
SHKALLA	FLETA
SH 1:500	00
Tirane 2021	Format A3



INVESTITORI : BASHKIA KRUJË HARTIMI I PROJEKTEVE TË NDËRHYRJEVE REHABILITUESE / PËRSHTATËSE TË NEVOJSHME PËR KTHIMIN E STRUKTURËS SË OBJEKTEVE QË JANË KLASIFIKUAR SI OBJEKTE ME DËMTIME TË MËDHA OSE DËMTIME SHUMË TË RËNDA JOSTRUKTURE NË BASHKINË KRUJË	EMERTIMI : PLANIMETRIA E OBJEKTIT		Drejtues i projektit				Projektues			SHKALLA	FLETA
	 "ERALD-G" Sh.p.k.  "ECG" Sh.p.k.	Ing.G.ISLAMI		Ing.G.ISLAMI	Ing.E.BLLIKU	Ing.H.KURTI	Ing.A.MUHA	SH 1:100	Nr - 01		
		Ing.O.BOTROS		Ing.D.AGOLLI	Ing.E.GJOKA	Ing.SH.QOKA	Ark.E.ÇARÇANI	Tirane 2021	Format A3		
				Ing.XH.HAXHIHYSENI	Ing.E.ÇUPI	Ing.A.ZAKA	Top.K.CANAMETI				

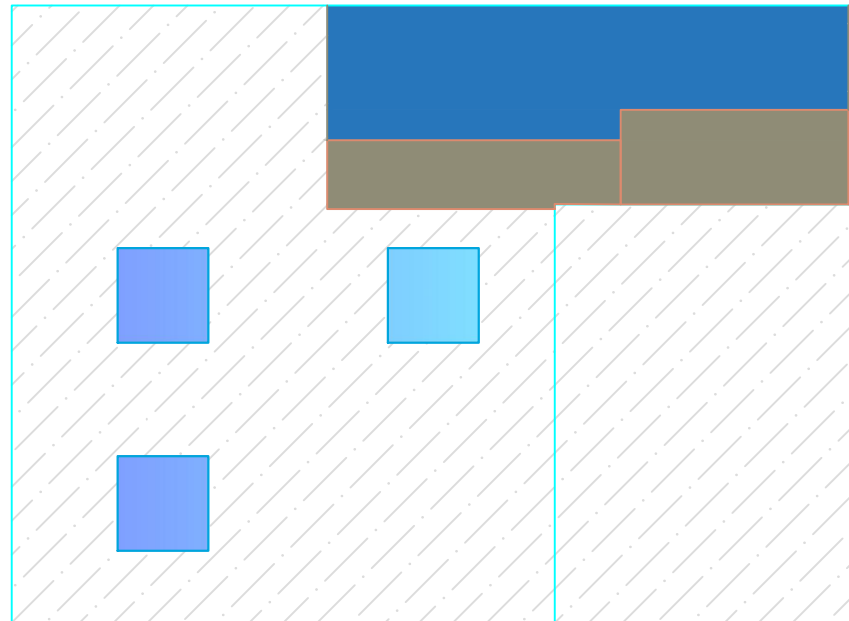

Pamja A

ÇATI E AMORTIZUAR

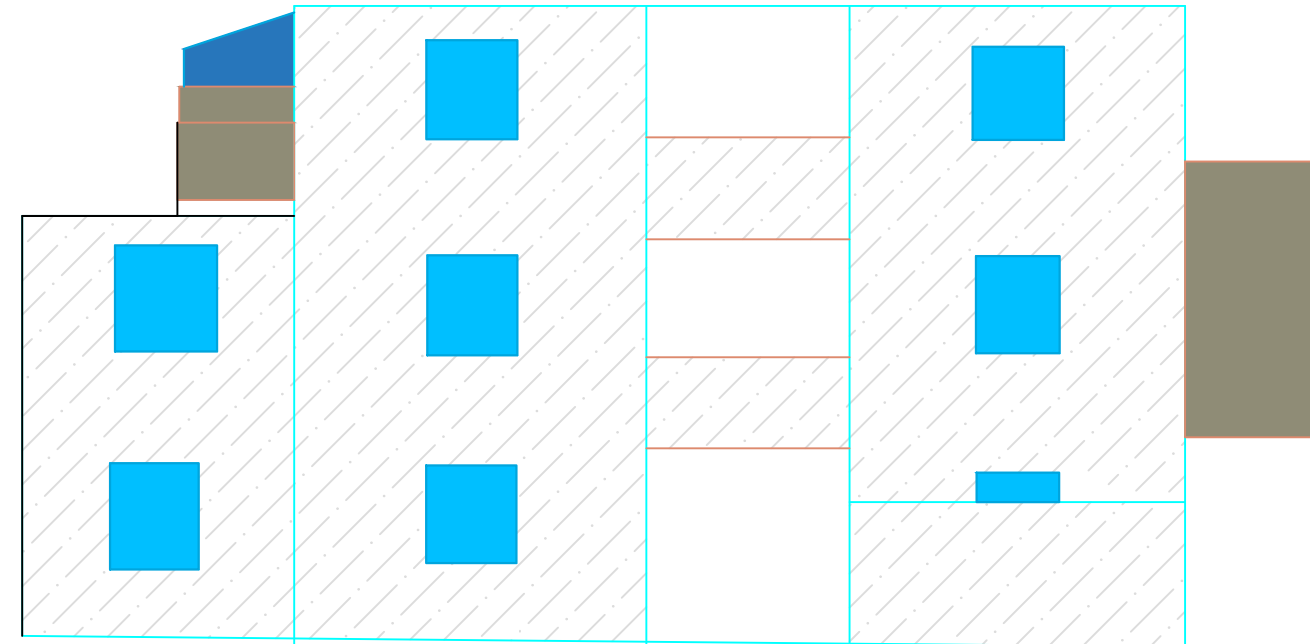

Pamja B



INVESTITORI : BASHKIA KRUJË HARTIMI I PROJEKTEVE TË NDËRHYRJEVE REHABILITUESE / PËRSHTATËSE TË NEVOJSHME PËR KTHIMIN E STRUKTURËS SË OBJEKTEVE QË JANË KLASIFIKUAR SI OBJEKTE ME DËMTIME TË MËDHA OSE DËMTIME SHUMË TË RËNDA JOSTRUKTURE NË BASHKINË KRUJË	EMERTIMI : FASADAT EKZISTUESE  "ERALD-G" Sh.p.k.  "ECG" Sh.p.k.	Drejtues i projektit		Projektues				SHKALLA	FLETA
		Ing.G.ISLAMI		Ing.G.ISLAMI	Ing.E.BLLIKU	Ing.H.KURTI	Ing.A.MUHA	SH 1:100	Nr - 02
		Ing.O.BOTROS		Ing.D.AGOLLI	Ing.E.GJOKA	Ing.SH.QOKA	Ark.E.ÇARÇANI	Tirane 2021	Format A3
			Ing.XH.HAXHIHYSENI	Ing.E.ÇUPI	Ing.A.ZAKA	Top.K.CANAMETI			

Pamja D

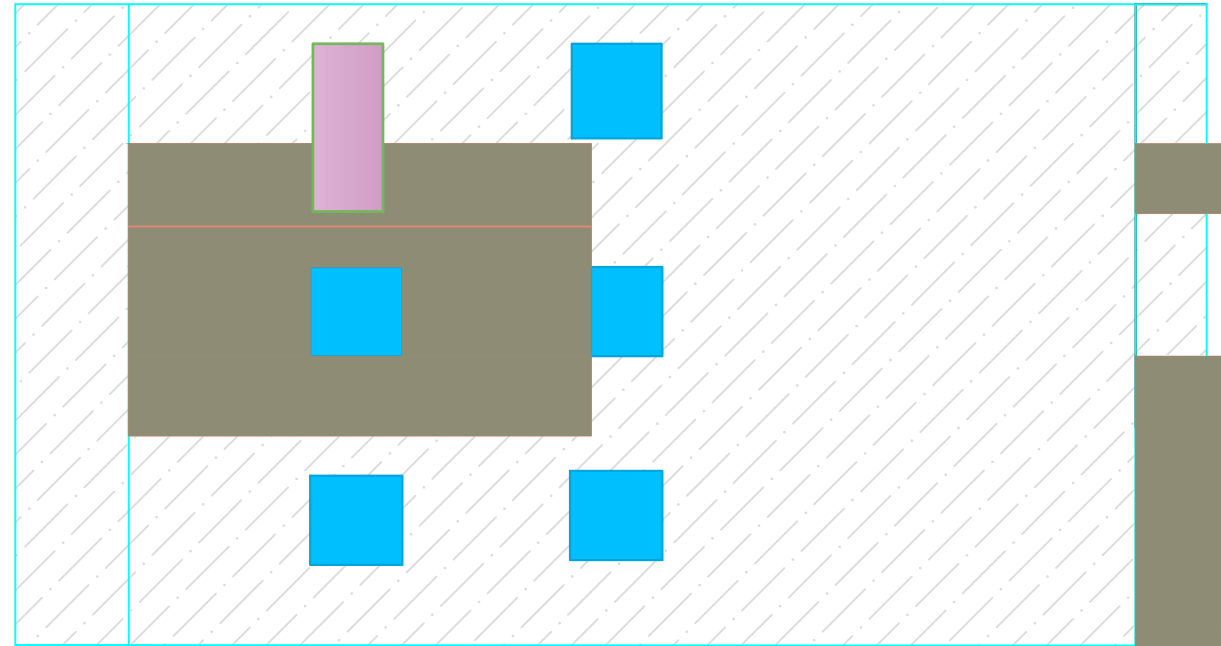

Pamja D'

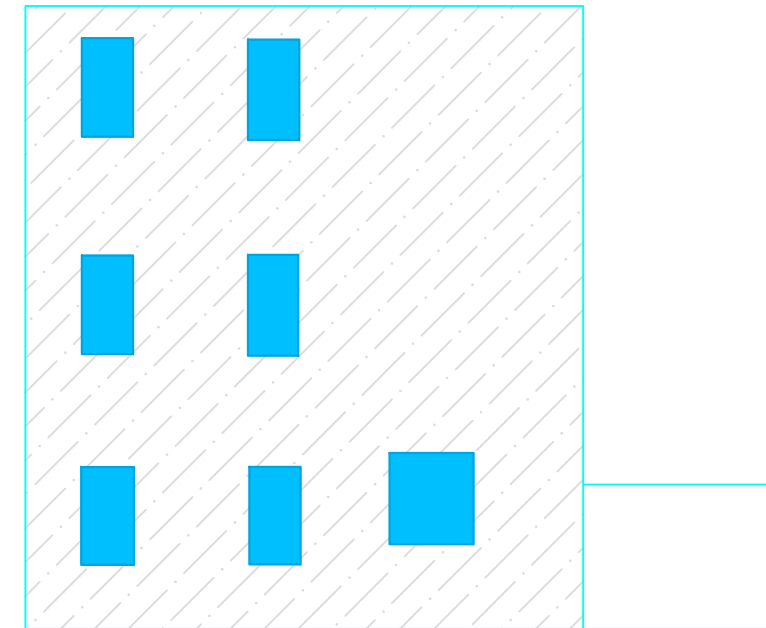

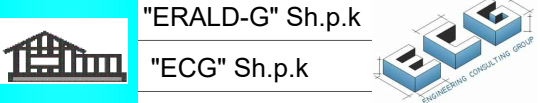
INVESTITORI : BASHKIA KRUJË HARTIMI I PROJEKTEVE TË NDËRHYRJEVE REHABILITUESE / PËRSHTATËSE TË NEVOJSHME PËR KTHIMIN E STRUKTURËS SË OBJEKTEVE QË JANË KLASIFIKUAR SI OBJEKTE ME DËMTIME TË MËDHA OSE DËMTIME SHUMË TË RËNDA JOSTRUKTURE NË BASHKINË KRUJË	EMERTIMI : FASADAT EKZISTUESE "ERALD-G" Sh.p.k "ECG" Sh.p.k 	Drejtues i projektit		Projektues				SHKALLA	FLETA
		Ing.G.ISLAMI		Ing.G.ISLAMI	Ing.E.BLLIKU	Ing.H.KURTI	Ing.A.MUHA	SH 1:100	Nr - 03
		Ing.O.BOTROS		Ing.D.AGOLLI	Ing.E.GJOKA	Ing.SH.QOKA	Ark.E.ÇARÇANI	Tirane 2021	Format A3
			Ing.XH.HAXHIHYSENI	Ing.E.ÇUPI	Ing.A.ZAKA	Top.K.CANAMETI			

Pamja C

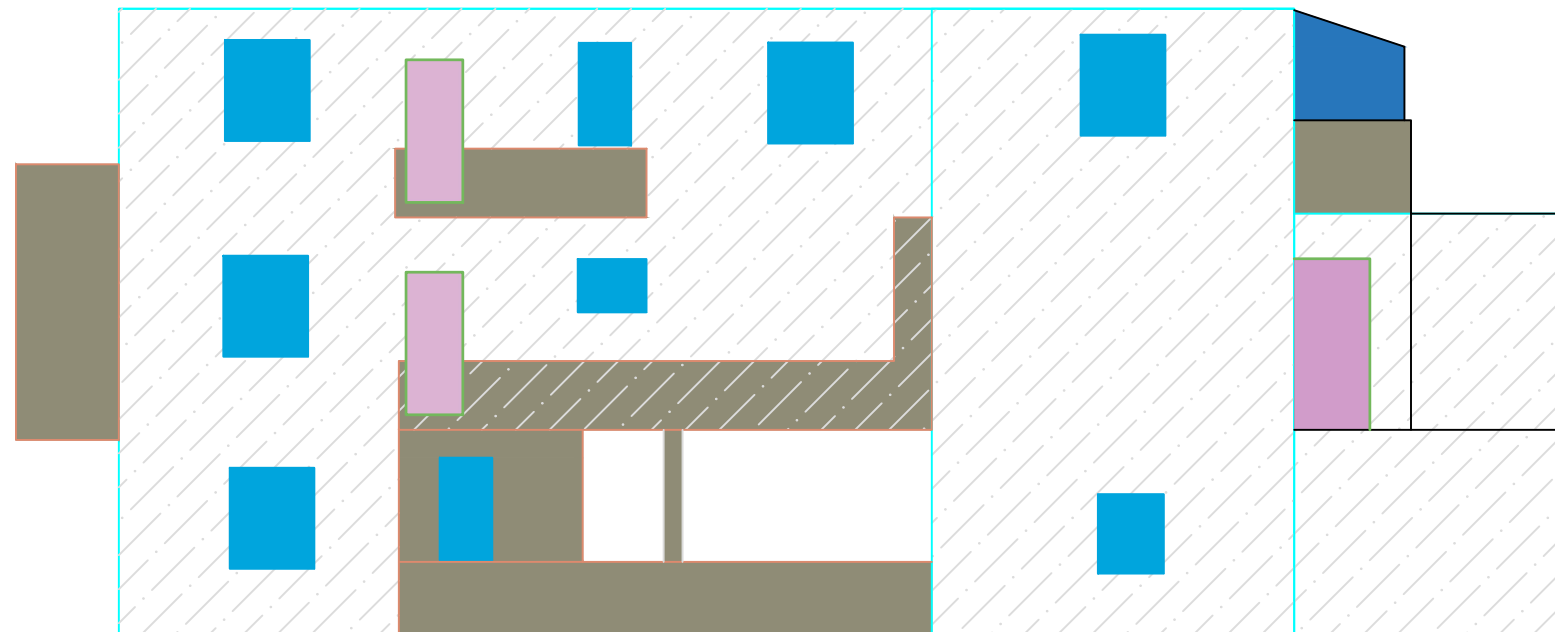

Pamja A'



Pamja A''

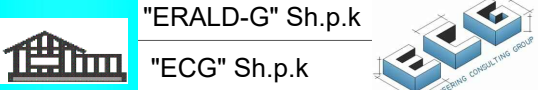

INVESTITORI : BASHKIA KRUJË HARTIMI I PROJEKTEVE TË NDËRHYRJEVE REHABILITUESE / PËRSHTATËSE TË NEVOJSHME PËR KTHIMIN E STRUKTURËS SË OBJEKTEVE QË JANË KLASIFIKUAR SI OBJEKTE ME DËMTIME TË MËDHA OSE DËMTIME SHUMË TË RËNDA JOSTRUKTURE NË BASHKINË KRUJË	EMERTIMI : FASADAT EKZISTUESE "ERALD-G" Sh.p.k "ECG" Sh.p.k 	Drejtues i projektit		Projektues				SHKALLA	FLETA
		Ing.G.ISLAMI		Ing.G.ISLAMI	Ing.E.BLLIKU	Ing.H.KURTI	Ing.A.MUHA	SH 1:100	Nr - 04
		Ing.O.BOTROS		Ing.D.AGOLLI	Ing.E.GJOKA	Ing.SH.QOKA	Ark.E.ÇARÇANI	Tirane 2021	Format A3
			Ing.XH.HAXHIHYSENI	Ing.E.ÇUPI	Ing.A.ZAKA	Top.K.CANAMETI			

Pamja A

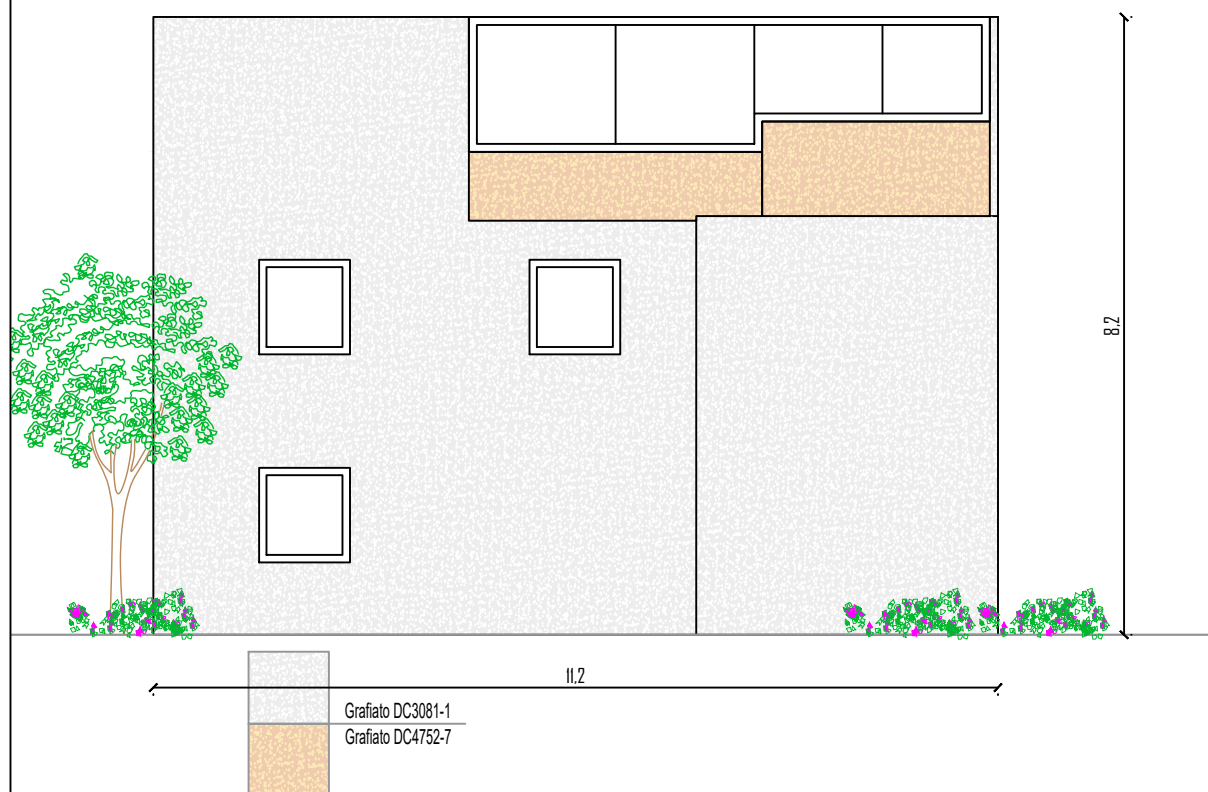

Pamja B

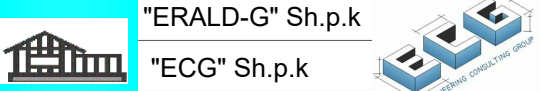

INVESTITORI : BASHKIA KRUJË HARTIMI I PROJEKTEVE TË NDERHYRJEVE REHABILITUESE / PËRSHTATËSE TË NEVOJSHME PËR KTHIMIN E STRUKTURËS SË OBJEKTEVE QË JANË KLASIFIKUAR SI OBJEKTE ME DËMTIME TË MËDHA OSE DËMTIME SHUMË TË RËNDA JOSTRUKTURE NË BASHKINË KRUJË	EMERTIMI : FASADAT PAS NDERHYRJEVE "ERALD-G" Sh.p.k "ECG" Sh.p.k 	Drejtues i projektit		Projektues			SHKALLA	FLETA
		Ing.G.ISLAMI	Ing.G.ISLAMI	Ing.E.BLLIKU	Ing.H.KURTI	Ing.A.MUHA	SH 1:100	Nr - 05
	Ing.O.BOTROS	Ing.D.AGOLLI	Ing.E.GJOKA	Ing.SH.QOKA	Ark.E.ÇARÇANI	Tirane 2021	Format A3	
		Ing.XH.HAXHIHYSENI	Ing.E.ÇUPI	Ing.A.ZAKA	Top.K.CANAMETI			

Pamja D

Pamja D'

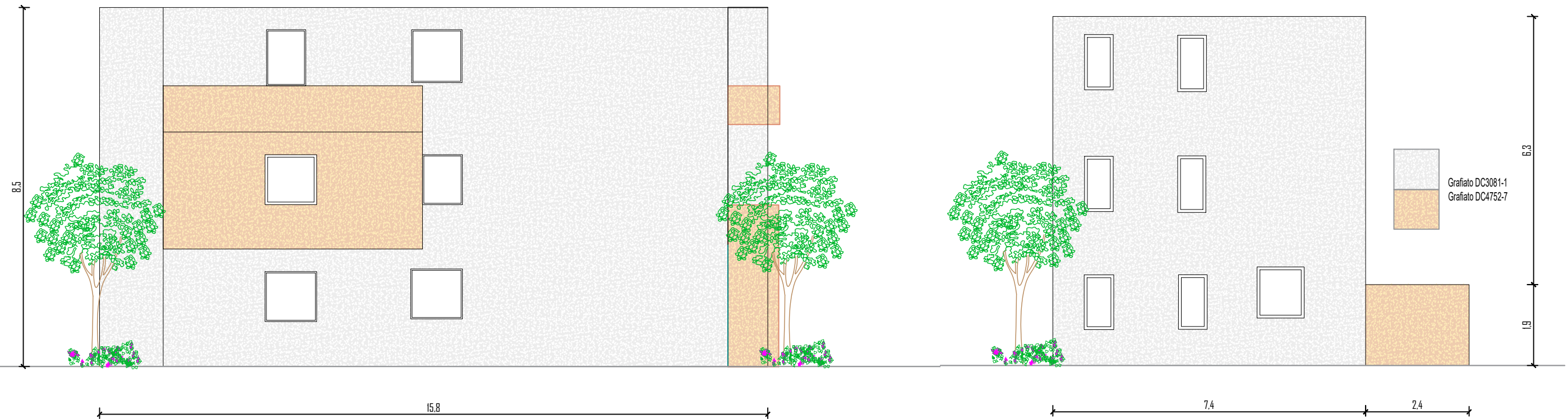



Grafiato DC3081-1
 Grafiato DC4752-7

Grafiato DC3081-1
 Grafiato DC4752-7

INVESTITORI : BASHKIA KRUJË HARTIMI I PROJEKTEVE TË NDERHYRJEVE REHABILITUESE / PËRSHTATËSE TË NEVOJSHME PËR KTHIMIN E STRUKTURËS SË OBJEKTEVE QË JANË KLASIFIKUAR SI OBJEKTE ME DËMTIME TË MËDHA OSE DËMTIME SHUMË TË RËNDA JOSTRUKTURE NË BASHKINË KRUJË	EMERTIMI : FASADAT PAS NDERHYRJEVE "ERALD-G" Sh.p.k. "ECG" Sh.p.k.	Drejtues i projektit		Projektues			SHKALLA	FLETA
		Ing.G.ISLAMI	Ing.G.ISLAMI	Ing.E.BLLIKU	Ing.H.KURTI	Ing.A.MUHA	SH 1:100	Nr - 06
		Ing.O.BOTROS	Ing.D.AGOLLI	Ing.E.GJOKA	Ing.SH.QOKA	Ark.E.ÇARÇANI	Tirane 2021	Format A3
		Ing.XH.HAXHIHYSENI	Ing.E.ÇUPI	Ing.A.ZAKA	Top.K.CANAMETI			

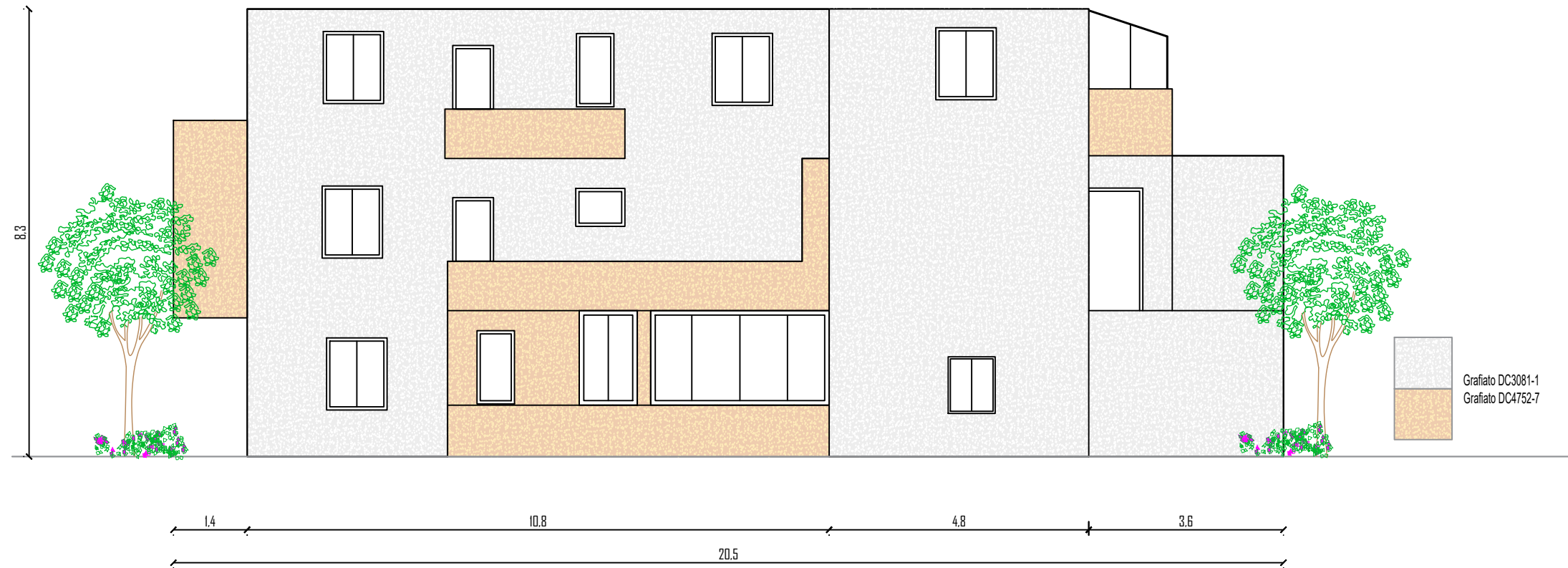
Pamja C

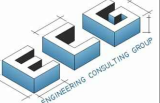

INVESTITORI : BASHKIA KRUJË HARTIMI I PROJEKTEVE TË NDERHYRJEVE REHABILITUESE / PËRSHTATËSE TË NEVOJSHME PËR KTHIMIN E STRUKTURËS SË OBJEKTEVE QË JANË KLASIFIKUAR SI OBJEKTE ME DËMTIME TË MËDHA OSE DËMTIME SHUMË TË RËNDA JOSTRUKTURE NË BASHKINË KRUJË	EMERTIMI : FASADAT PAS NDERHYRJEVE		Drejtues i projektit		Projektues			SHKALLA	FLETA
	 "ERALD-G" Sh.p.k.  "ECG" Sh.p.k.		Ing.G.ISLAMI	Ing.G.ISLAMI	Ing.E.BLLIKU	Ing.H.KURTI	Ing.A.MUHA	SH 1:100	Nr - 07
			Ing.O.BOTROS	Ing.D.AGOLLI	Ing.E.GJOKA	Ing.SH.QOKA	Ark.E.ÇARÇANI	Tirane 2021	Format A3
			Ing.XH.HAXHIHYSENI	Ing.E.ÇUPI	Ing.A.ZAKA	Top.K.CANAMETI			

RIKONSTRUKSION I HAPESIRAVE TE PERBASHKETA DETAJET E RIPARIMIT TE SUVASE NE MURET PERIMETRALE

NDERHYRJA NE ELEMENTET JO MBAJTES

**RIPARIMI I PLASARITJEVE NE SUVATIMIN E MUREVE MBUSHES DHE NDARES
RIPARIMI LOKAL I DENTIMEVE NEPERMJET SUVASE**

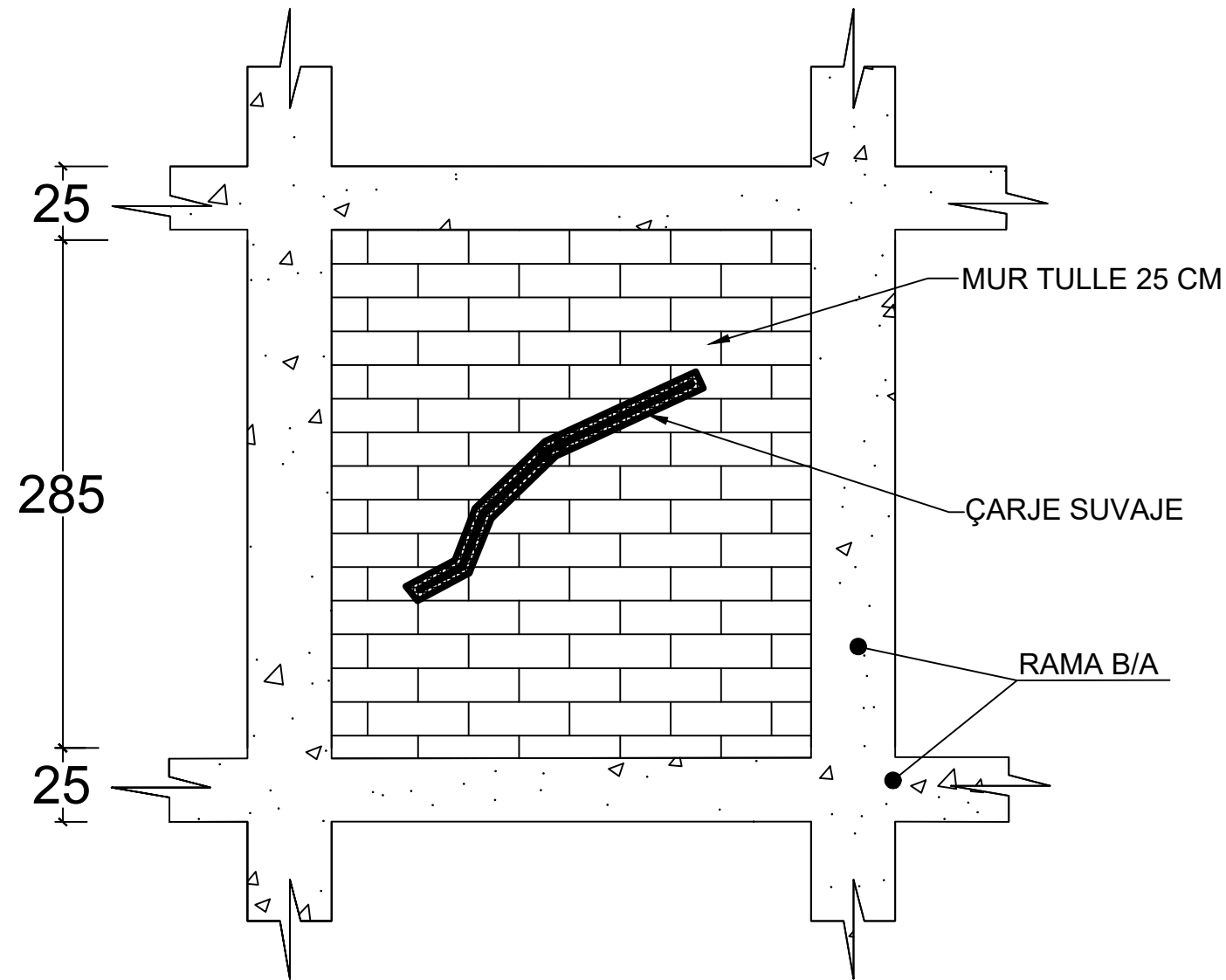

DETAJI I RIPARIMIT TE SUVASE NE MURET PERIMETRALE DHE NDARES

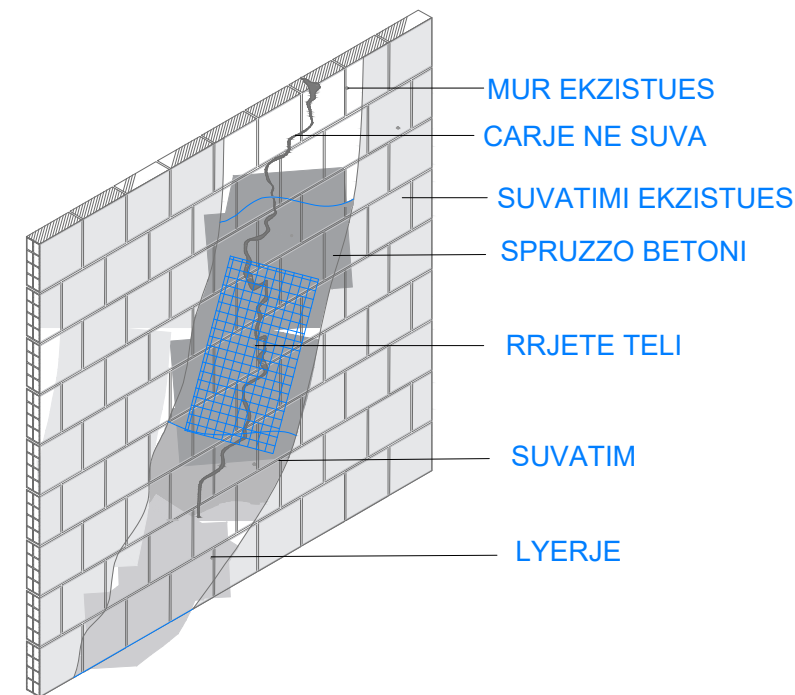
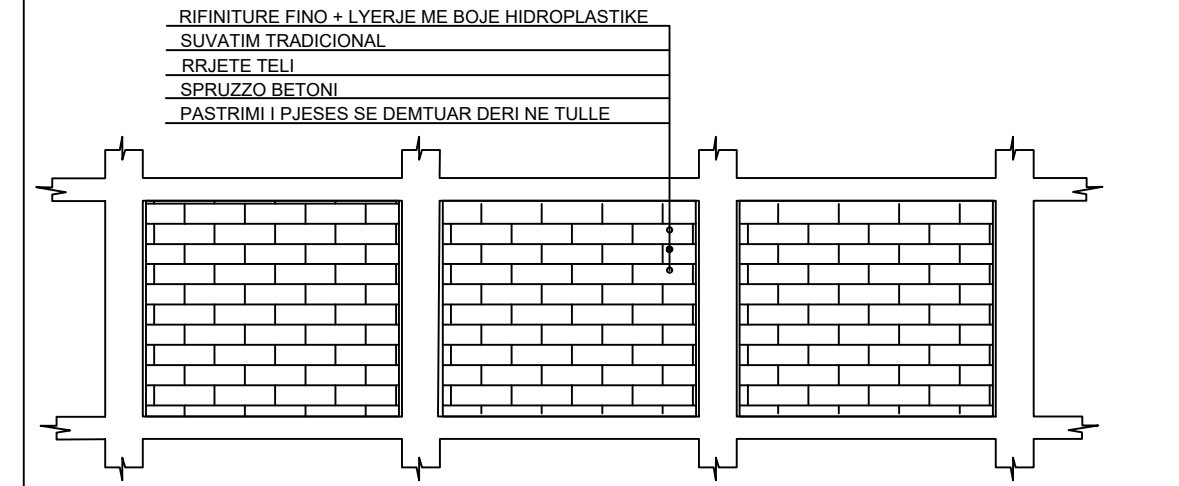

Ne rastet te evidentuara si demtime sipërfaqësore te suvatimit riparimi do te behet sipas detajit te kesaj flete.
Ne kete rast kemi te bejme me demtim te nje pjese te suvase se murit.

- Ne fillim hiqet demtimi ekzistues i suvase per rreth 30 cm rreth e perqark sic tregohet ne detaj.
- Laget sipërfaqja me uje qe me pas te vazhdohet me fazat e tjera.
- Aplikohet spruzzo e betonit.
- Vendoset rrjete teli ne zonen ku eshte hequr suvaja.
- Aplikohet suvatimi tradicional.
- Ne fund fino dhe lysterja me boje hidroplastike.

INVESTITORI : BASHKIA KRUE

HARTIMI I PROJEKTEVE TE NDERHYRJEVE REHABILITUESE / PERSHTATESE TE NEVOJSHME PER KTHIMIN E STRUKTURES SE OBJEKTEVE QE JANE KLASIFIKUAR SI OBJEKTE ME DENTIME TE MEDHA OSE DENTIME SHUME TE RENDA JOSTRUKTORE NE BASHKINE KRUE

EMERTIMI : DETAJE KONSTRUKTIVE

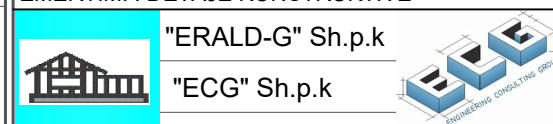

Drejtues i projektit

Ing.G.ISLAMI
Ing.D.AGOLLI
Ing.O.BOTROS
Ing.XH.HAXHIHYSENI

Projektues

Ing.E.BLLIKU
Ing.E.GJOKA
Ing.E.CUPI
Ing.H.KURTI
Ing.SH.QOKA
Ing.A.ZAKA
Ing.A.MUHA
Ark.E.CARÇANI
Top.K.CANAMETI

SHKALLA

SH -
Tirane 2021

FLETA

Nr - 08
Format A3

RIKONSTRUKSION I HAPESIRAVE TE PERBASHKETA DETAJET E RIPARIMIT TE SUVASE NE MURET NDARES

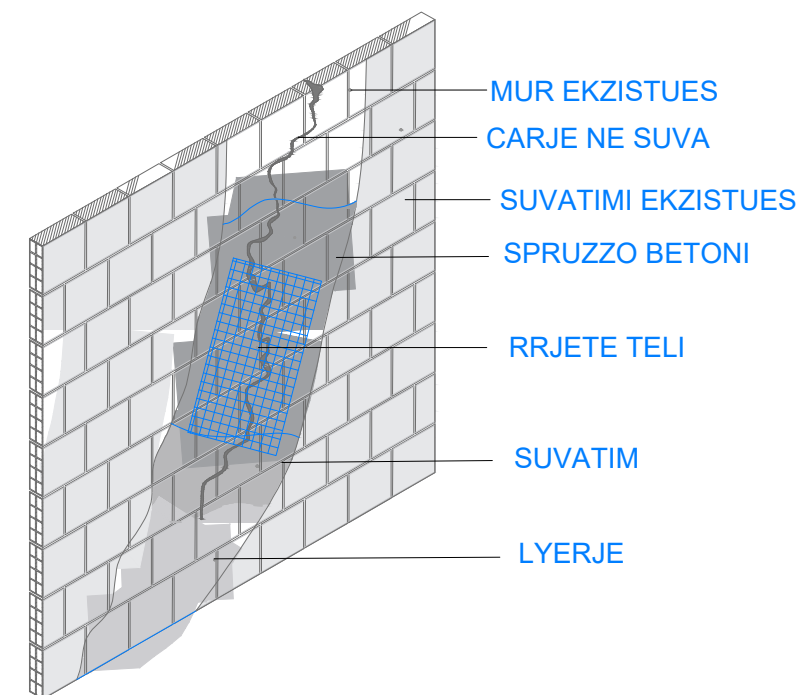
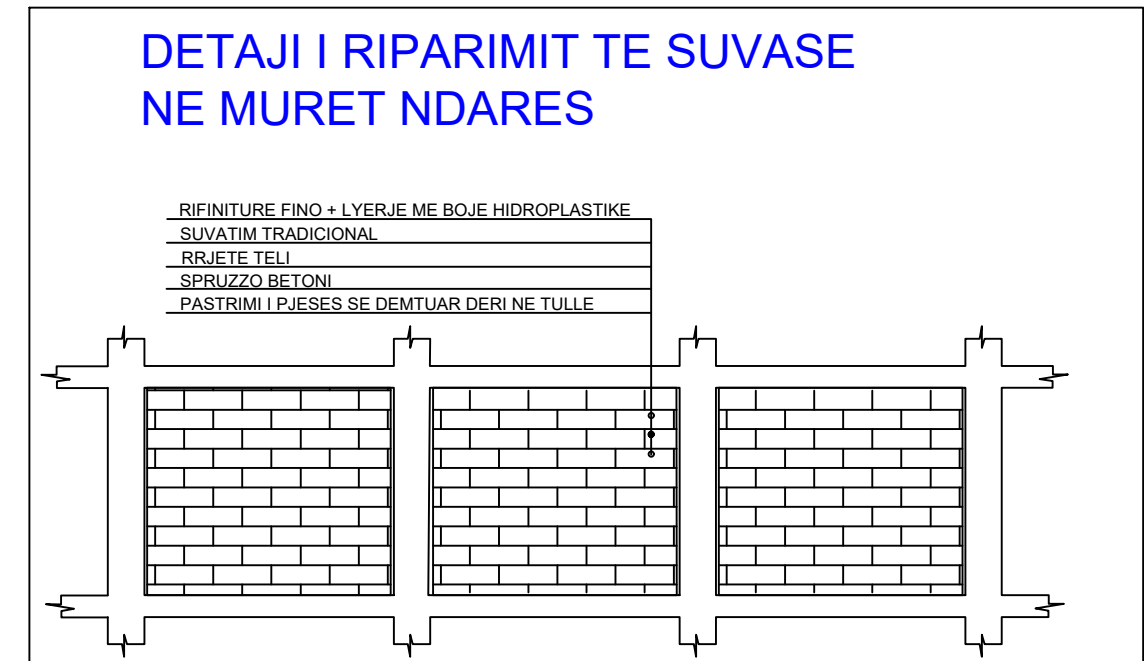
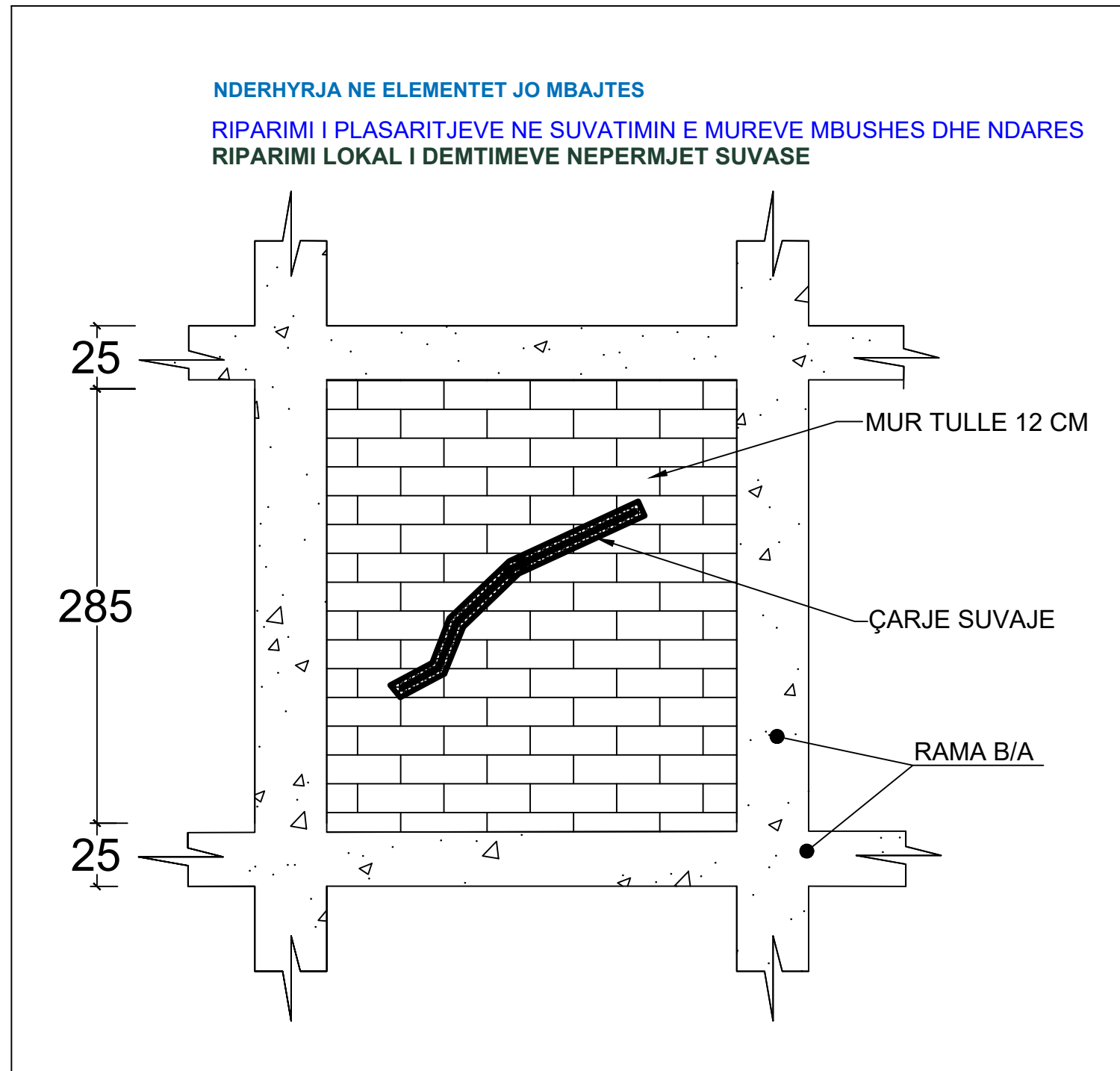

Ne rastet te evidentuara si demtime siperfaqesore te suvatimit riparimi do te behet sipas detajit te kesaj flete.
Ne kete rast kemi te bejme me demtim te nje pjese te suvase se murit.

- Ne fillim hiqet demtimi ekzistues i suvase per rreth 30 cm rreth e perqark sic tregohet ne detaj.
- Laget siperfaqja me uje qe me pas te vazhdohet me fazat e tjera.
- Aplikohet spruzzo e betonit.
- Vendoset rrjete teli ne zonen ku eshte hequr suvaja.
- Aplikohet suvatimi tradicional.
- Ne fund fino dhe lyerja me boje hidroplastike.

INVESTITORI : BASHKIA KRUE <small>HARTIMI I PROJEKTEVE TE NDERHYRJEVE REHABILITUESE / PERSHTATESE TE NEVOJSHME PER KTHIMIN E STRUKTURËS SË OBJEKTEVE QË JANË KLASIFIKUAR SI OBJEKTE ME DËMTIME TË MËDHA OSE DËMTIME SHUMË TË RËNDA JOSTRUKTORE NË BASHKINË KRUE</small>	EMERTIMI : DETAJE KONSTRUKTIVE "ERALD-G" Sh.p.k "ECG" Sh.p.k	Drejtues i projektit Ing.G.ISLAMI Ing.O.BOTROS	Projektues <table style="width: 100%; border-collapse: collapse;"> <tr> <td style="width: 25%;">Ing.G.ISLAMI</td> <td style="width: 25%;">Ing.E.BLLIKU</td> <td style="width: 25%;">Ing.H.KURTI</td> <td style="width: 25%;">Ing.A.MUHA</td> </tr> <tr> <td>Ing.D.AGOLLI</td> <td>Ing.E.GJOKA</td> <td>Ing.SH.QOKA</td> <td>Ark.E.ÇARÇANI</td> </tr> <tr> <td>Ing.XH.HAXHIHYSENI</td> <td>Ing.E.ÇUPI</td> <td>Ing.A.ZAKA</td> <td>Top.K.CANAMETI</td> </tr> </table>	Ing.G.ISLAMI	Ing.E.BLLIKU	Ing.H.KURTI	Ing.A.MUHA	Ing.D.AGOLLI	Ing.E.GJOKA	Ing.SH.QOKA	Ark.E.ÇARÇANI	Ing.XH.HAXHIHYSENI	Ing.E.ÇUPI	Ing.A.ZAKA	Top.K.CANAMETI	SHKALLA SH - Tirane 2021	FLETA Nr - 09 Format A3
Ing.G.ISLAMI	Ing.E.BLLIKU	Ing.H.KURTI	Ing.A.MUHA														
Ing.D.AGOLLI	Ing.E.GJOKA	Ing.SH.QOKA	Ark.E.ÇARÇANI														
Ing.XH.HAXHIHYSENI	Ing.E.ÇUPI	Ing.A.ZAKA	Top.K.CANAMETI														

RIKONSTRUKSION I HAPESIRAVE TE PERBASHKETA DETAJET E RIPARIMIT TE SUVASE NE MURET PERIMETRALE

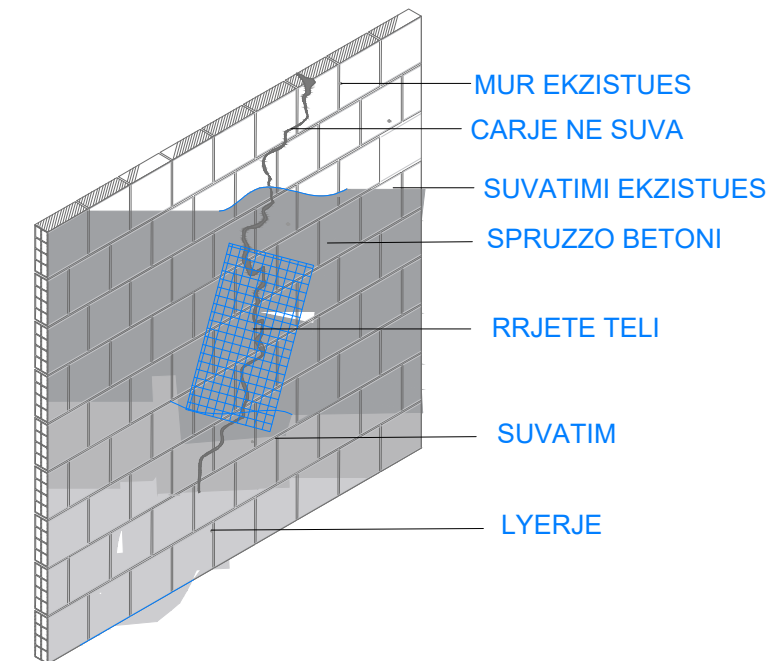
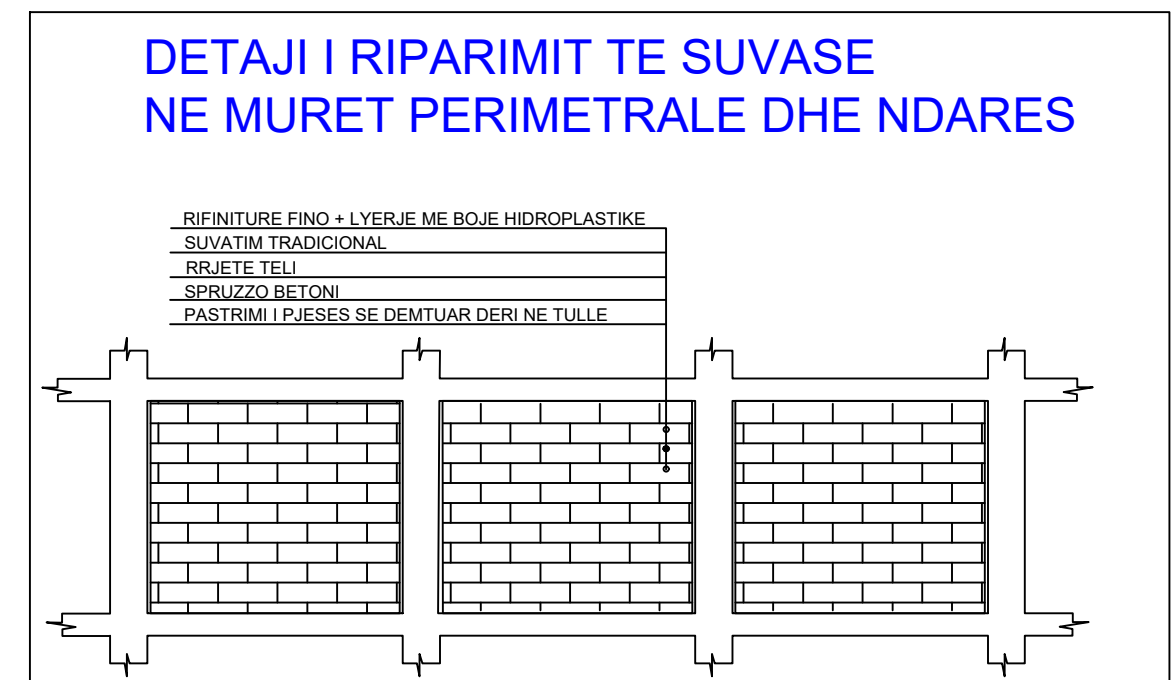
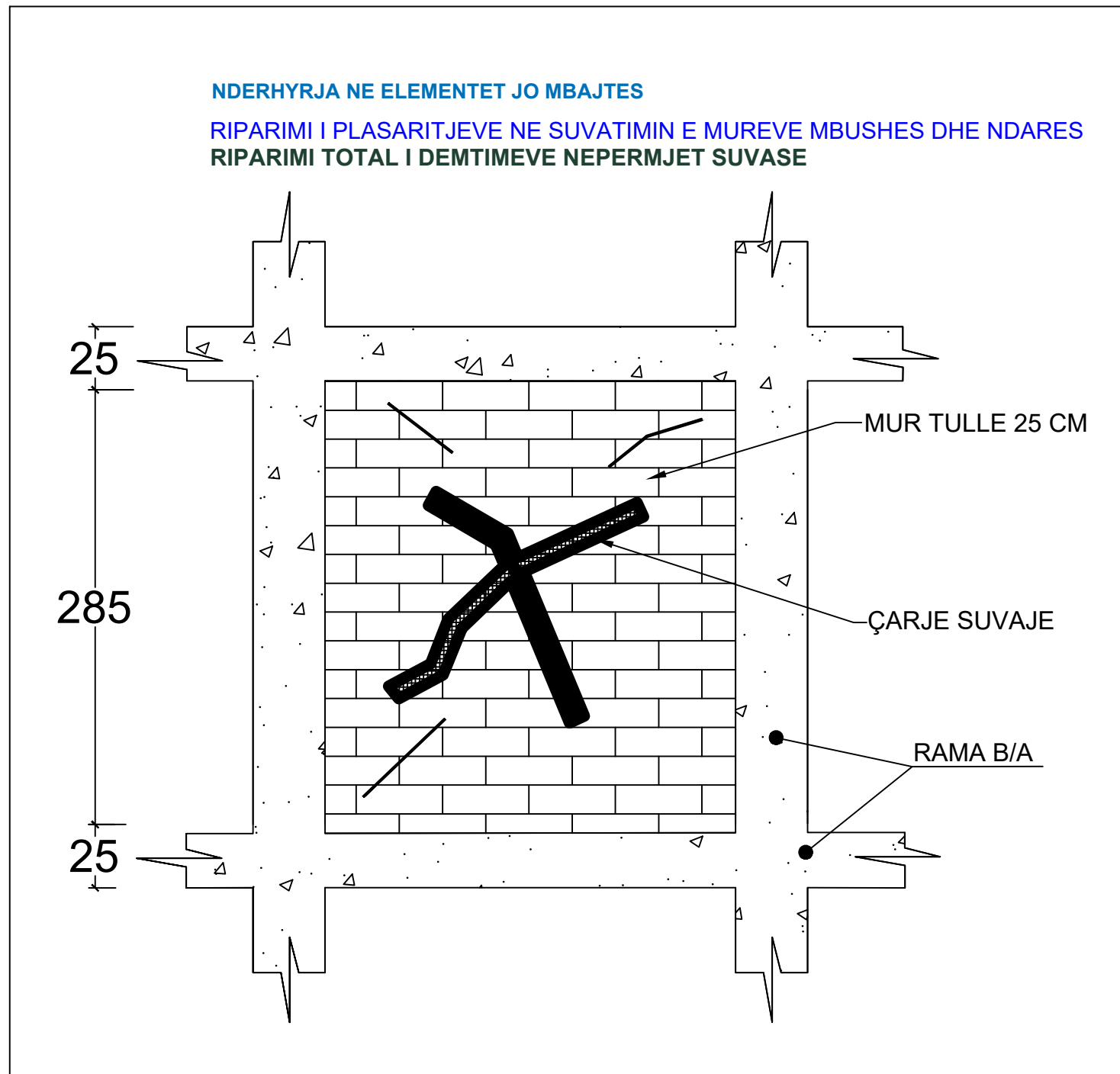

Ne rastet te evidentuara si demtime sipërfaqesore te suvatimit riparimi do te behet sipas detajit te kesaj flete.
Ne kete rast kemi te bejme me demtim total te suvase se murit.

INVESTITORI : BASHKIA KRUIJE <small>HARTIMI I PROJEKTEVE TË NDËRHYRJEVE REHABILITUESE / PËRSHTATËSE TË NEVOJSHME PËR KTHIMIN E STRUKTURËS SË OBJEKTEVE QË JANË KLASIFIKUAR SI OBJEKTE ME DËMTIME TË MËDHA OSE DËMTIME SHUMË TË RËNDA JOSTRUKTURORE NË BASHKINË KRUIJE</small>	EMERTIMI : DETAJE KONSTRUKTIVE "ERALD-G" Sh.p.k "ECG" Sh.p.k	Drejtues i projektit Ing.G.ISLAMI Ing.O.BOTROS	Projektues Ing.G.ISLAMI Ing.D.AGOLLI Ing.XH.HAXHIHYSENI Ing.E.BLLIKU Ing.E.GJOKA Ing.E.ÇUPI Ing.H.KURTI Ing.SH.QOKA Ing.A.ZAKA Ing.A.MUHA Ark.E.ÇARÇANI Top.K.CANAMETI			SHKALLA SH - Tirane 2021	FLETA Nr - 10 Format A3
---	---	---	---	--	--	---------------------------------------	--------------------------------------

RIKONSTRUKSION I HAPESIRAVE TE PERBASHKETA DETAJET E RIPARIMIT TE SUVASE NE MURET NDARES

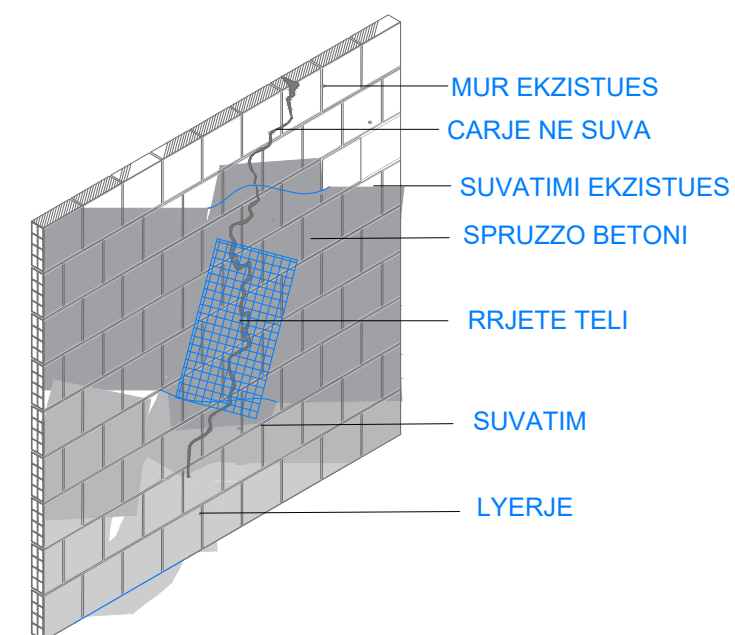
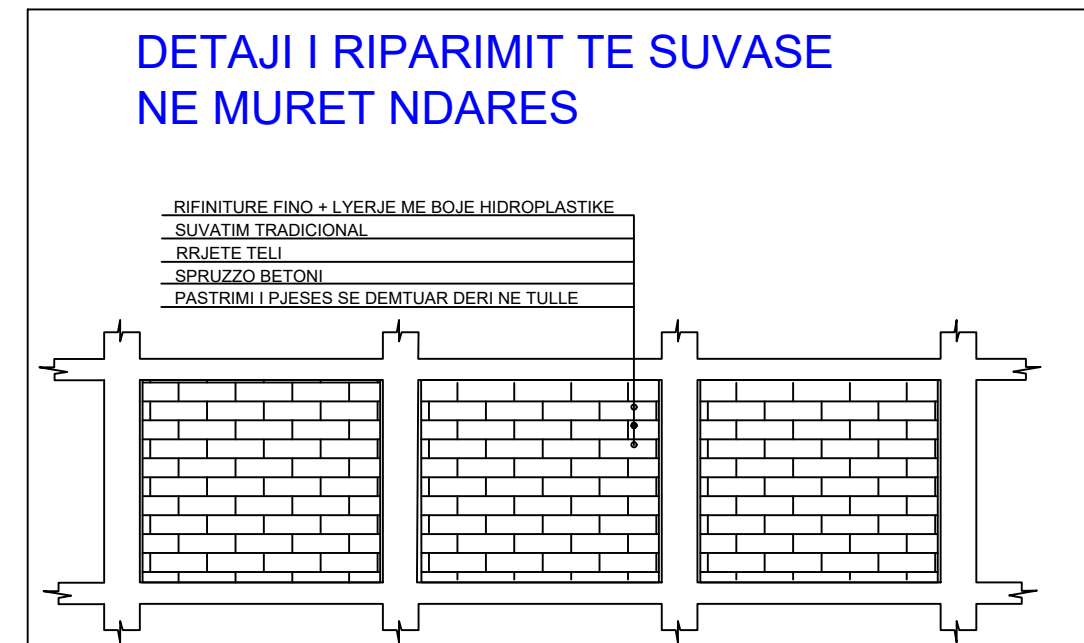
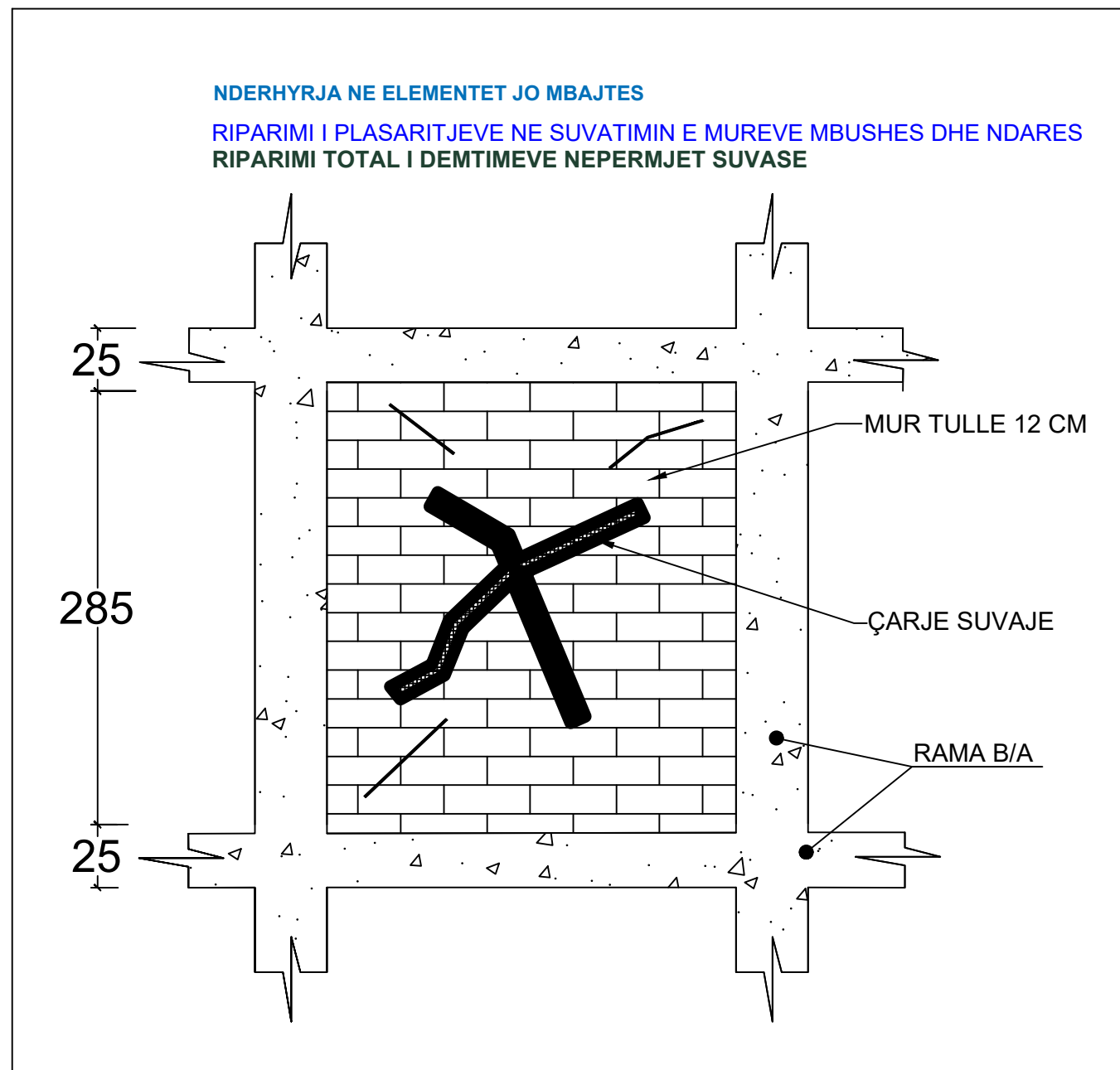

Ne rastet te evidentuara si demtime sipërfaqesore te suvatimit riparimi do te behet sipas detajit te kesaj flete.
Ne kete rast kemi te bejme me demtim total te suvase se murit.

INVESTITORI : BASHKIA KRUIJE <small>HARTIMI I PROJEKTEVE TE NDERHYRJEVE REHABILITUESE / PERSHTATESE TE NEVOJSHME PER KTHIMIN E STRUKTURËS SË OBJEKTEVE QË JANË KLASIFIKUAR SI OBJEKTE ME DËMTIME TË MËDHA OSE DËMTIME SHUMË TË RËNDA JOSTRUKTURE NË BASHKINË KRUIJE</small>	EMERTIMI : DETAJE KONSTRUKTIVE "ERALD-G" Sh.p.k "ECG" Sh.p.k	Drejtues i projektit Ing.G.ISLAMI Ing.O.BOTROS	Projektues <table style="width: 100%; border-collapse: collapse;"> <tr> <td style="width: 25%;">Ing.G.ISLAMI</td> <td style="width: 25%;">Ing.E.BLLIKU</td> <td style="width: 25%;">Ing.H.KURTI</td> <td style="width: 25%;">Ing.A.MUHA</td> </tr> <tr> <td>Ing.D.AGOLLI</td> <td>Ing.E.GJOKA</td> <td>Ing.SH.QOKA</td> <td>Ark.E.ÇARÇANI</td> </tr> <tr> <td>Ing.XH.HAXHIHYSENI</td> <td>Ing.E.ÇUPI</td> <td>Ing.A.ZAKA</td> <td>Top.K.CANAMETI</td> </tr> </table>	Ing.G.ISLAMI	Ing.E.BLLIKU	Ing.H.KURTI	Ing.A.MUHA	Ing.D.AGOLLI	Ing.E.GJOKA	Ing.SH.QOKA	Ark.E.ÇARÇANI	Ing.XH.HAXHIHYSENI	Ing.E.ÇUPI	Ing.A.ZAKA	Top.K.CANAMETI	SHKALLA SH - Tirane 2021	FLETA Nr - 11 Format A3
Ing.G.ISLAMI	Ing.E.BLLIKU	Ing.H.KURTI	Ing.A.MUHA														
Ing.D.AGOLLI	Ing.E.GJOKA	Ing.SH.QOKA	Ark.E.ÇARÇANI														
Ing.XH.HAXHIHYSENI	Ing.E.ÇUPI	Ing.A.ZAKA	Top.K.CANAMETI														

RIKONSTRUKSION I HAPESIRAVE TE PERBASHKETA LLOJET E CARJEVE NE MURATURE PAS TERMETIT

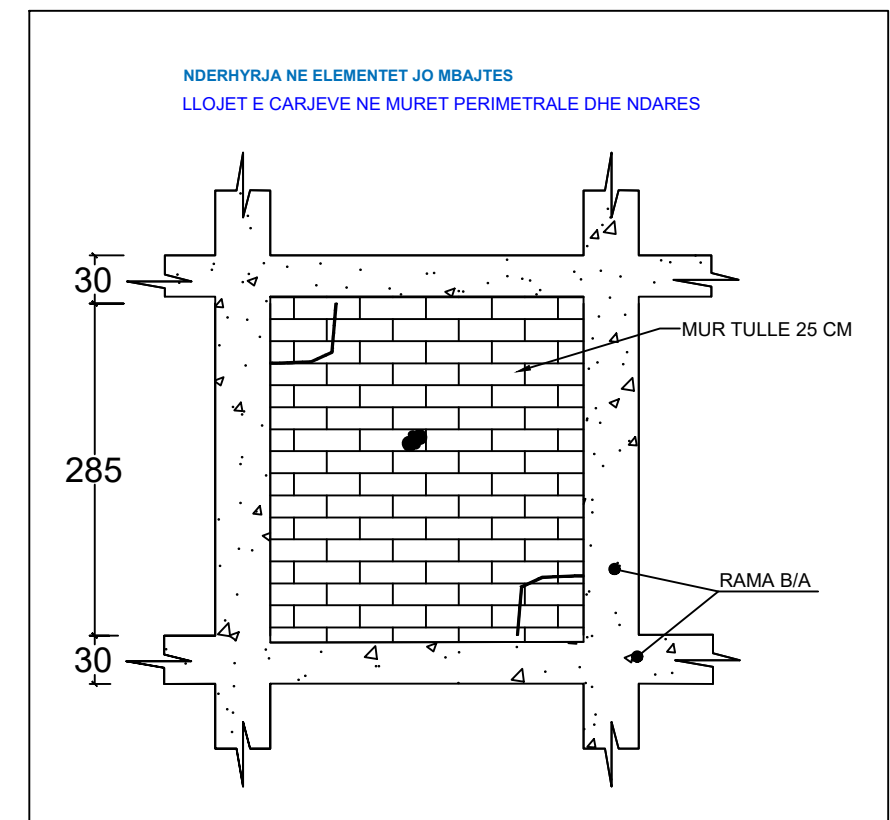
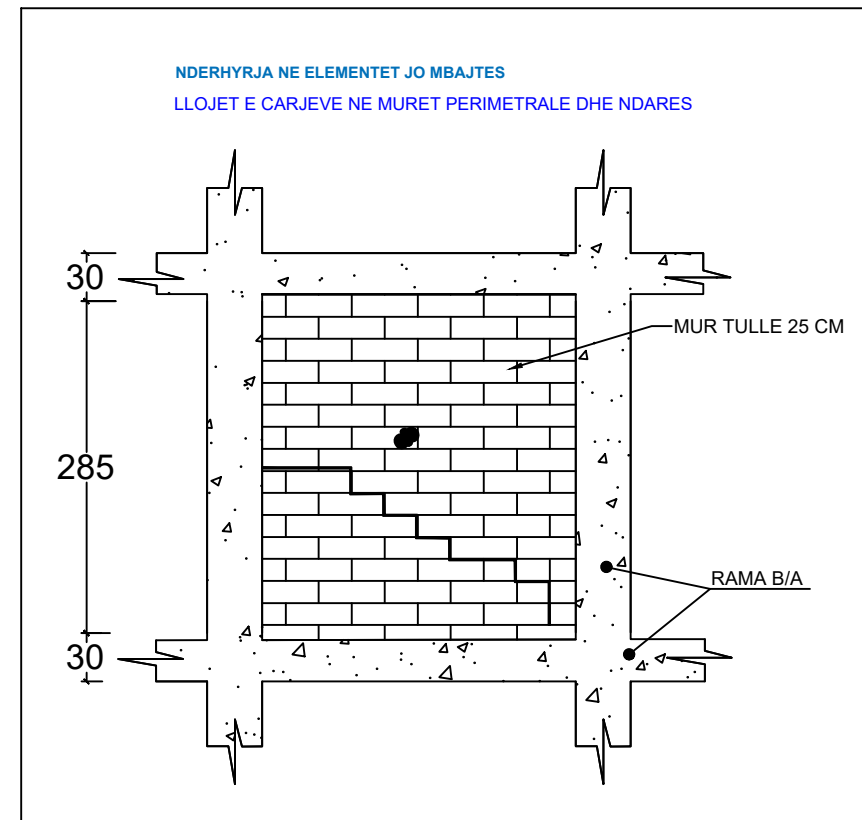
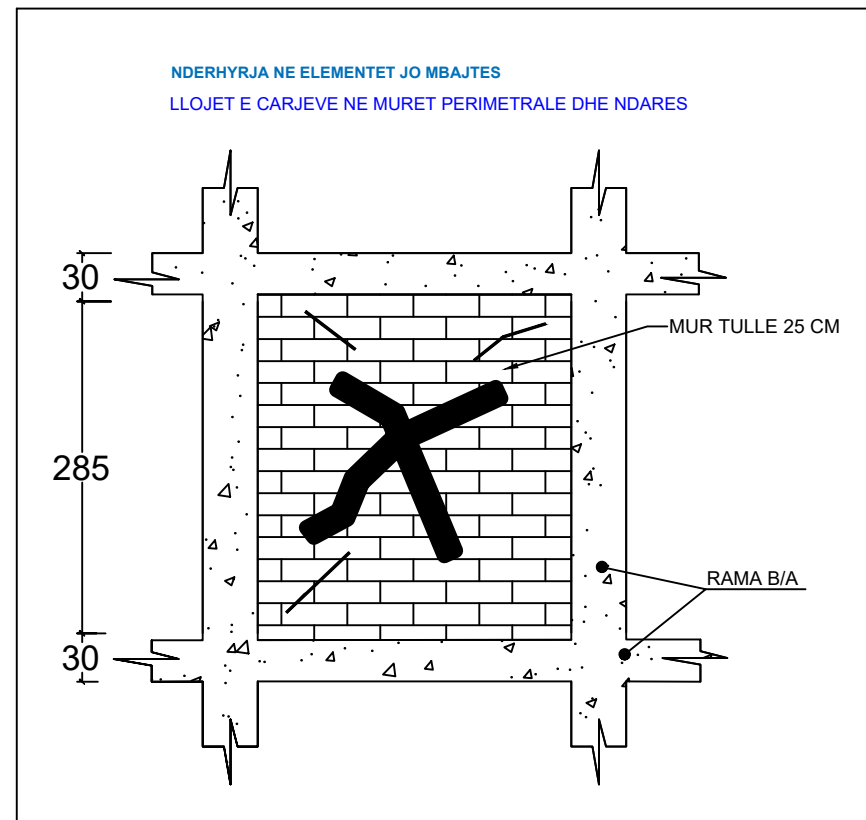

Ne rastet te evidentuara si demtime te thella te muratures, do te behet prishja e murit ekzistues dhe ndertimi i murit te ri.

INVESTITORI : BASHKIA KRUE <small>HARTIMI I PROJEKTEVE TE NDERHYRJEVE REHABILITUESE / PERSHTATESE TE NEVOJSHME PER KTHIMIN E STRUKTURËS SË OBJEKTEVE QË JANË KLASIFIKUAR SI OBJEKTE ME DËMTIME TË MËDHA OSE DËMTIME SHUMË TË RËNDA JOSTRUKTURORE NË BASHKINË KRUE</small>	EMERTIMI : DETAJE KONSTRUKTIVE "ERALD-G" Sh.p.k "ECG" Sh.p.k	Drejtues i projektit Ing.G.ISLAMI Ing.O.BOTROS	Projektues Ing.G.ISLAMI Ing.D.AGOLLI Ing.XH.HAXHIHYSENI Ing.E.BLLIKU Ing.E.GJOKA Ing.E.ÇUPI Ing.H.KURTI Ing.SH.QOKA Ing.A.ZAKA Ing.A.MUHA Ark.E.ÇARÇANI Top.K.CANAMETI	SHKALLA SH - Tirane 2021	FLETA Nr - 12 Format A3
---	---	---	---	---------------------------------------	--------------------------------------

RIKONSTRUKSION I HAPESIRAVE TE PERBASHKETA

DETAJI I RIPARIMIT TE MURIT PERIMETRAL

PER HAPESIRE DRITE DERI NE 4M DHE LARTESI KATI DERI NE 3.5 M

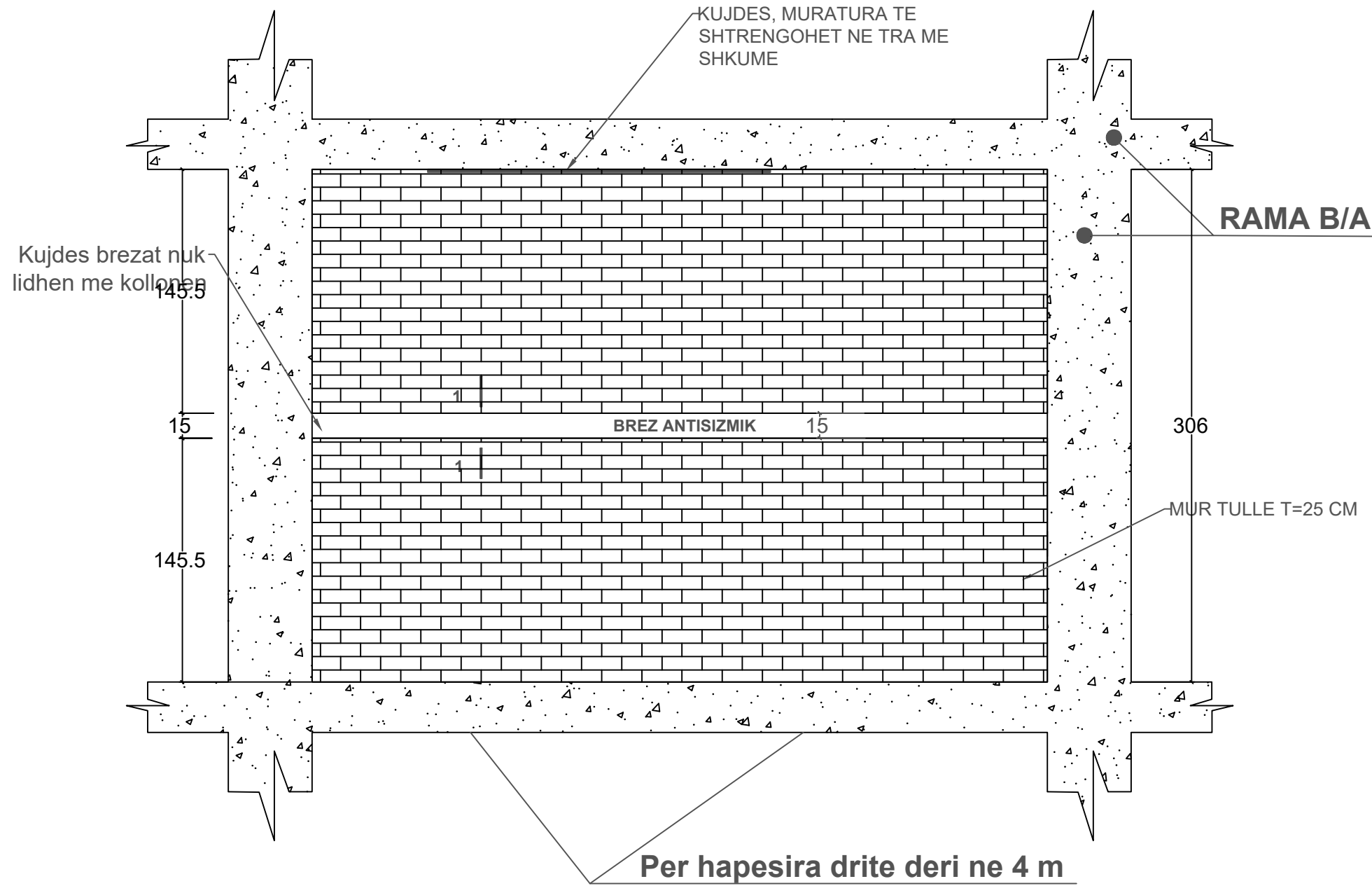

**PRERJA 1-1
BREZ 20X15**

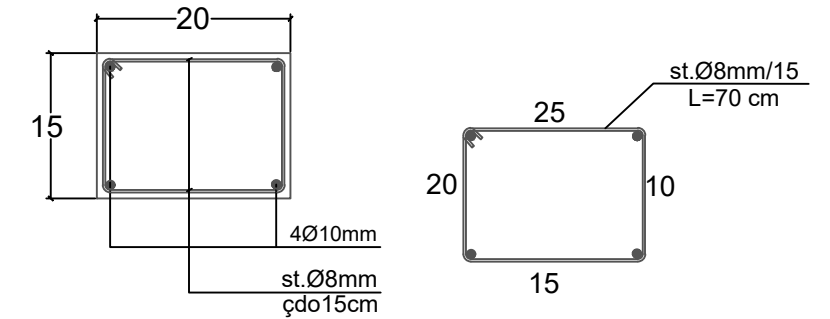

- 1) BREZAT DHE KOLONETAT BETONOHEN ME BETON M300 DHE ME HEKUR Bs500.
- 2) NE RASTET E EVIDENTUARA SI DËMTIME SERIOZE NE MURATURE, RIPARIMI DO TE BEHET SIPAS KETIJ DETAJI DUKE FILLUAR ME PRISHJEN E MURIT EKZISTUES DHE NDERTIMIN E MURIT TE RI, ATIJ PERIMETRAL DHE NDARES.
- 3) PER LARTESI KATI DERI NE 3.5 M VENDOSET VETEM NJE BREZ ANTISIZMIK.
- 4) PER LARTESI KATI ME TE MADHE SE .35 M DHE HAPESIRE DRITE ME TE MADHE SE 4 M DO TE VENDOSEN DY BREZA ANTISIZMIK QE DO TE LIDHEN ME KOLONETA BETONI TE CILAT VENDOSEN CDO 2.5 M.
- 5) DUHET TE BEHET KUJDES QE MURATURA TE SHTRENGOHET ME SHKUME NE PJESEN E SIPERME.
- 6) KOLONETAT E BETONIT DUHET TE INKASTROHEN NE TRARET E SIPERM EDHE TE POSHTEM NEPERMJET SHPIMIT DHE APLIKIMIT TE REZINES PER INKASTRIMIN E HEKURAVE.
- 7) DUHET TE KIHET PARASYSH QE BREZAT E BETONIT TE MOS LIDHEN ME KOLONAT STRUKTURALE TE OBJEKTIT

INVESTITORI : BASHKIA KRUIJE

HARTIMI I PROJEKTEVE TË NDËRHYRJEVE REHABILITUESE / PËRSHTATËSE TË NEVOJSHME PËR KTHIMIN E STRUKTURËS SË OBJEKTEVE QË JANË KLASIFIKUAR SI OBJEKTE ME DËMTIME TË MËDHA OSE DËMTIME SHUMË TË RËNDA JOSTRUKTURORE NË BASHKINË KRUIJE

EMERTIMI : DETAJE KONSTRUKTIVE



"ERALD-G" Sh.p.k

"ECG" Sh.p.k

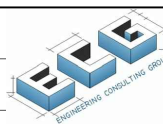

Drejtues i projektit

Ing.G.ISLAMI

Ing.O.BOTROS

Projektues

Ing.G.ISLAMI

Ing.D.AGOLLI

Ing.XH.HAXHIHYSENI

Ing.E.BLLIKU

Ing.E.GJOKA

Ing.E.ÇUPI

Ing.H.KURTI

Ing.SH.QOKA

Ing.A.ZAKA

Ing.A.MUHA

Ark.E.ÇARÇANI

Top.K.CANAMETI

SHKALLA

SH -

Tirane 2021

FLETA

Nr - 13

Format A3

RIKONSTRUKSION I HAPESIRAVE TE PERBASHKETA DETAJI I RIPARIMIT TE MURIT PERIMETRAL PER HAPESIRE DRITE ME TE MADHE SE 4M DHE LARTESI KATI DERI NE 3.5 M

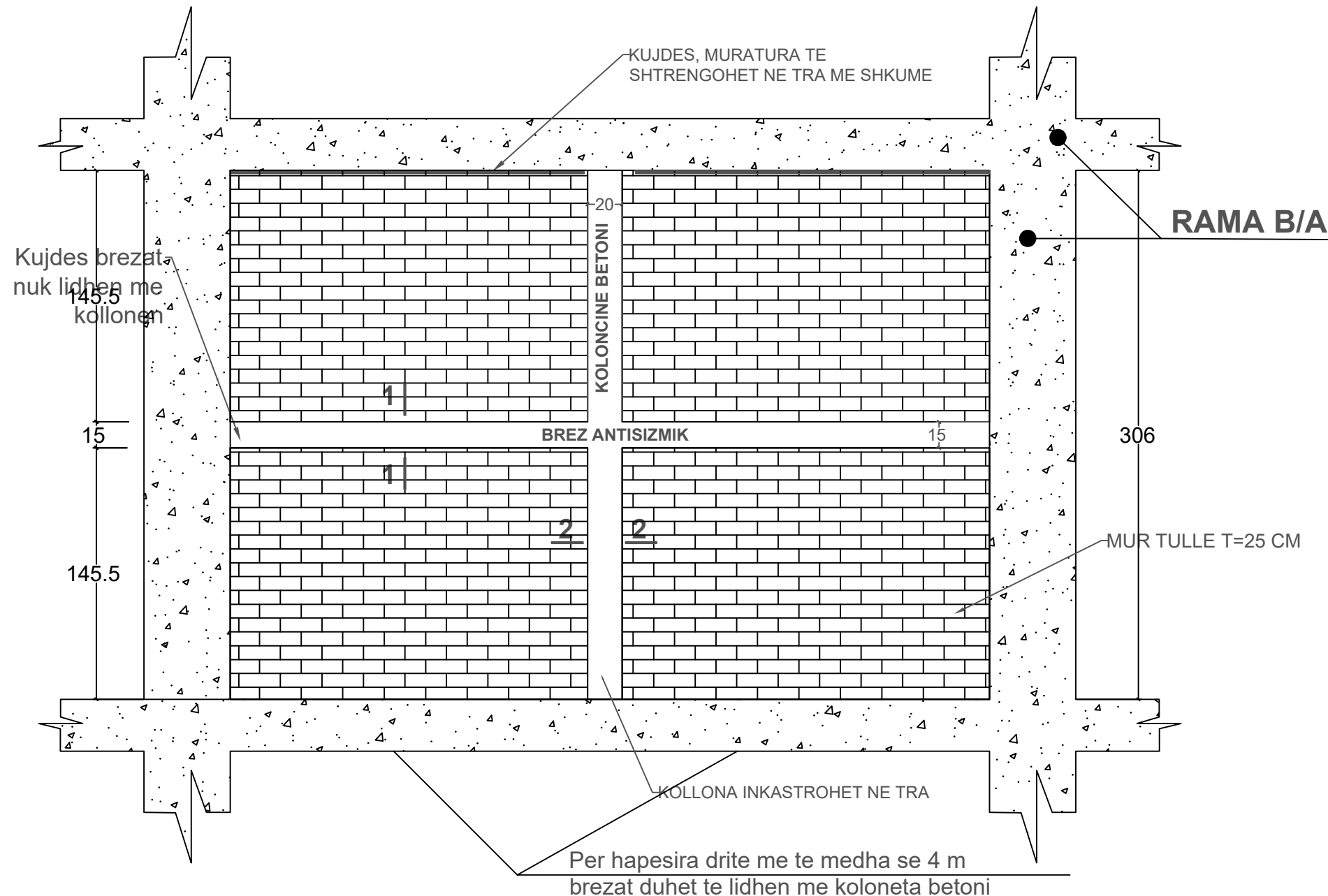

**PRERJA 1-1
BREZ 20X15 cm**

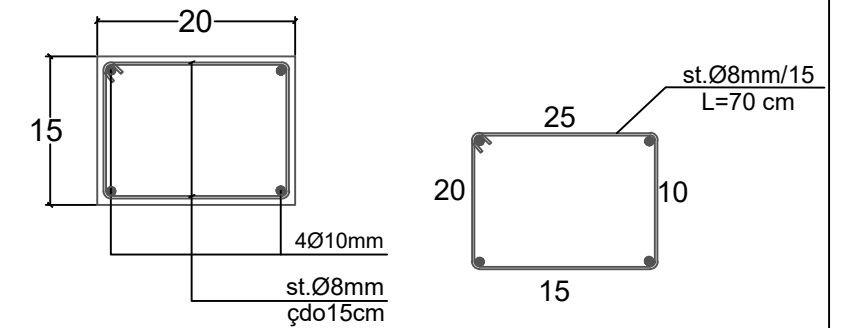

**PRERJA 2-2
KOLONE 20X20 cm**

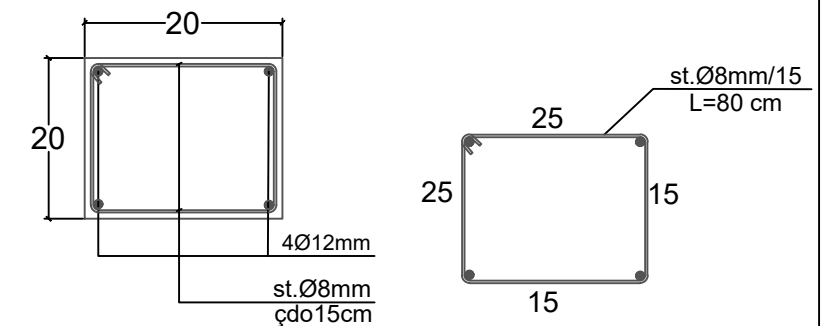

- 1) BREZAT DHE KOLONETAT BETONOHEN ME BETON M300 DHE ME HEKUR Bs500.
- 2) NE RASTET E EVIDENTUARA SI DEMTIME SERIOZE NE MURATURE, RIPARIMI DO TE BEHET SIPAS KETIJ DETAJI DUKE FILLUAR ME PRISHJEN E MURIT EKZISTUES DHE NDERTIMIN E MURIT TE RI, ATIJ PERIMETRAL DHE NDARES.
- 3)PER LARTESI KATI DERI NE 3.5 M VENDOSJET VETEM NJE BREZ ANTISIZMIK.
- 4)PER LARTESI KATI ME TE MADHE SE .35 M DHE HAPESIRE DRITE ME TE MADHE SE 4 M DO TE VENDOSEN DY BREZA ANTISIZMIK QE DO TE LIDHEN ME KOLONETA BETONI TE CILAT VENDOSEN CDO 2.5 M.
- 5)DUHET TE BEHET KUJDES QE MURATURA TE SHTRENGOHET ME SHKUME NE PJESEN E SIPERME.
- 6)KOLONETAT E BETONIT DUHET TE INKASTROHEN NE TRARET E SIPERM EDHE TE POSHTEM NEPERMJET SHPIMIT DHE APLIKIMIT TE REZINES PER INKASTRIMIN E HEKURAVE.
- 7)DUHET TE KIHET PARASYSH QE BREZAT E BETONIT TE MOS LIDHEN ME KOLONAT STRUKTURALE TE OBJEKTIT

INVESTITORI : BASHKIA KRUIJE

HARTIMI I PROJEKTEVE TE NDERHYRJEVE REHABILITUESE / PERSHTATESE TE NEVOJSHME PER KTHIMIN E STRUKTURES SE OBJEKTEVE QE JANE KLASIFIKUAR SI OBJEKTE ME DEMTIME TE MEDHA OSE DEMTIME SHUMË TE RËNDA JOSTRUKTURE NE BASHKINË KRUIJE

EMERTIMI : DETAJE KONSTRUKTIVE



"ERALD-G" Sh.p.k

"ECG" Sh.p.k

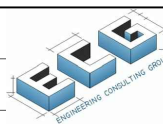

Drejtues i projektit

Ing.G.ISLAMI

Ing.O.BOTROS

Projektues

Ing.G.ISLAMI

Ing.D.AGOLLI

Ing.XH.HAXHIHYSENI

Ing.E.BLLIKU

Ing.E.GJOKA

Ing.E.ÇUPI

Ing.H.KURTI

Ing.SH.QOKA

Ing.A.ZAKA

Ing.A.MUHA

Ark.E.ÇARÇANI

Top.K.CANAMETI

SHKALLA

SH -

Tirane 2021

FLETA

Nr - 14

Format A3

RIKONSTRUKSION I HAPESIRAVE TE PERBASHKETA DETAJI I RIPARIMIT TE MURIT PERIMETRAL PER HAPESIRE DRITE ME TE MADHE SE 4M DHE LARTESI KATI DERI NE 3.5 M

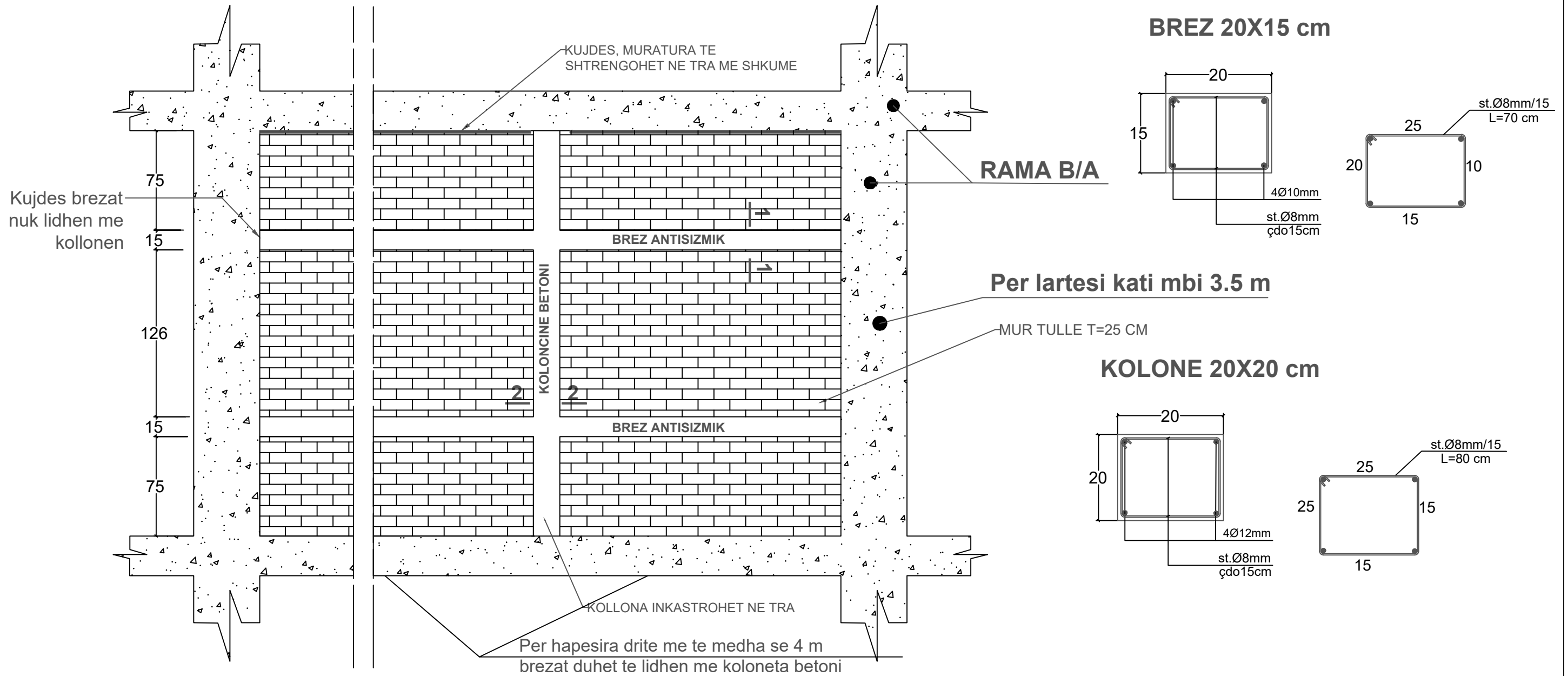

- 1) BREZAT DHE KOLONETAT BETONOHEN ME BETON M300 DHE ME HEKUR Bs500.
- 2) NE RASTET E EVIDENTUARA SI DEMTIME SERIOZE NE MURATURE, RIPARIMI DO TE BEHET SIPAS KETIJ DETAJI DUKE FILLUAR ME PRISHJEN E MURIT EKZISTUES DHE NDERTIMIN E MURIT TE RI, ATIJ PERIMETRAL DHE NDARES.
- 3)PER LARTESI KATI DERI NE 3.5 M VENDOSET VETEM NJE BREZ ANTISIZMIK.
- 4)PER LARTESI KATI ME TE MADHE SE .35 M DHE HAPESIRE DRITE ME TE MADHE SE 4 M DO TE VENDOSEN DY BREZA ANTISIZMIK QE DO TE LIDHEN ME KOLONETA BETONI TE CILAT VENDOSEN CDO 2.5 M.
- 5)DUHET TE BEHET KUJDES QE MURATURA TE SHTRERGOHET ME SHKUME NE PJESEN E SIPERME.
- 6)KOLONETAT E BETONIT DUHET TE INKASTROHEN NE TRARET E SIPERM EDHE TE POSHEM NEPERMJET SHPIMIT DHE APLIKIMIT TE REZINES PER INKASTRIMIN E HEKURAVE.
- 7)DUHET TE KIHET PARASYSH QE BREZAT E BETONIT TE MOS LIDHEN ME KOLONAT STRUKTURALE TE OBJEKTIT

INVESTITORI : BASHKIA KRUIJE

HARTIMI I PROJEKTEVE TË NDËRHYRJEVE REHABILITUESE / PËRSHTATËSE TË NEVOJSHME PËR KTHIMIN E STRUKTURËS SË OBJEKTEVE QË JANË KLASIFIKUAR SI OBJEKTE ME DËMTIME TË MËDHA OSE DËMTIME SHUMË TË RËNDA JOSTRUKTURORE NË BASHKINË KRUIJE

EMERTIMI : DETAJE KONSTRUKTIVE



"ERALD-G" Sh.p.k

"ECG" Sh.p.k

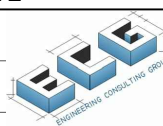

Drejtuës i projektit

Ing.G.ISLAMI

Ing.O.BOTROS

Projektues

Ing.G.ISLAMI

Ing.D.AGOLLI

Ing.XH.HAXHIHYSENI

Ing.E.BLLIKU

Ing.E.GJOKA

Ing.E.ÇUPI

Ing.H.KURTI

Ing.SH.QOKA

Ing.A.ZAKA

Ing.A.MUHA

Ark.E.ÇARÇANI

Top.K.CANAMETI

SHKALLA

SH -

Tirane 2021

FLETA

Nr - 15

Format A3

RIKONSTRUKSION I HAPESIRAVE TE PERBASHKETA DETAJI I RIPARIMIT TE MURIT NDARES PER HAPESIRE DRITE ME TE MADHE SE 4M DHE LARTESI KATI DERI NE 3.5 M

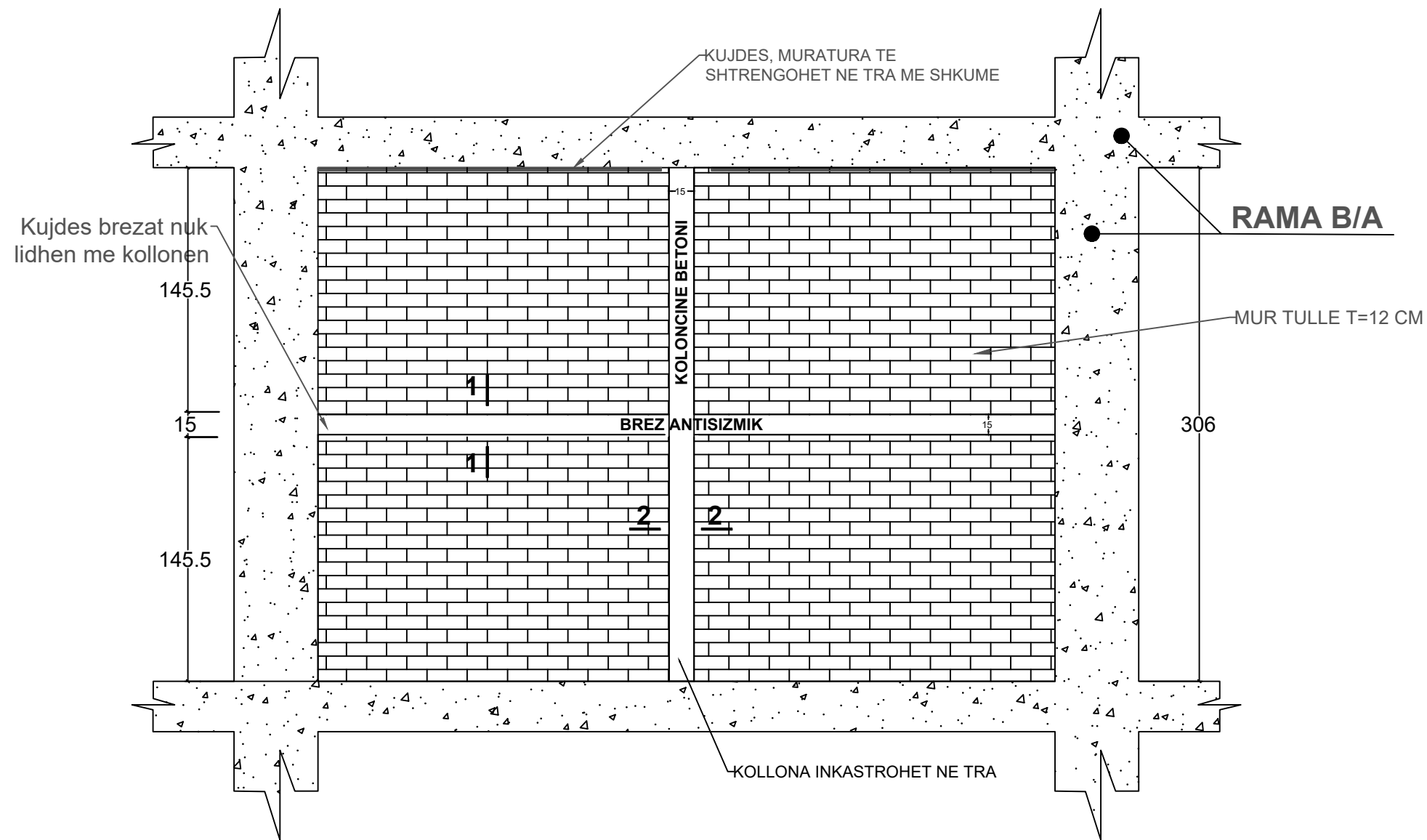

**PRERJA 1-1
BREZ 12X15 cm**

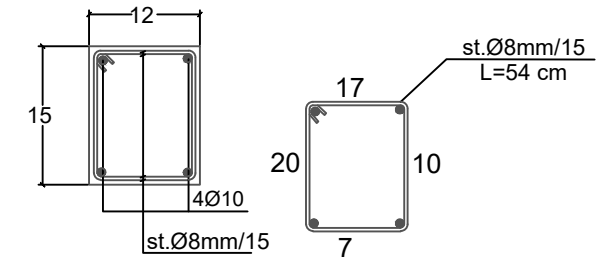

**PRERJA 2-2
KOLONE 15X12 cm**

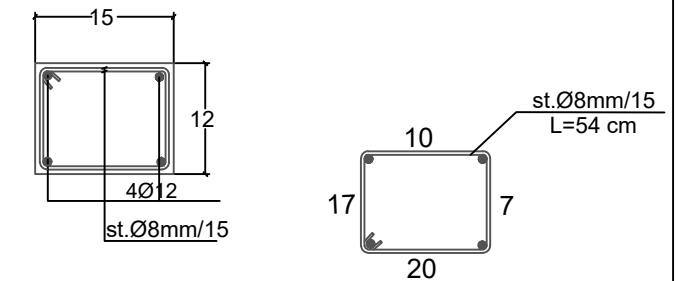

- 1) BREZAT DHE KOLONETAT BETONOHEN ME BETON M300 DHE ME HEKUR Bs500.
- 2) NE RASTET E EVIDENTUARA SI DEMTIME SERIOZE NE MURATURE, RIPARIMI DO TE BEHET SIPAS KETIJ DETAJI DUKE FILLUAR ME PRISHJEN E MURIT EKZISTUES DHE NDERTIMIN E MURIT TE RI, ATIJ PERIMETRAL DHE NDARES.
- 3)PER LARTESI KATI DERI NE 3.5 M VENDOSET VETEM NJE BREZ ANTISIZMIK.
- 4)PER LARTESI KATI ME TE MADHE SE .35 M DHE HAPESIRE DRITE ME TE MADHE SE 4 M DO TE VENDOSEN DY BREZA ANTISIZMIK QE DO TE LIDHEN ME KOLONETA BETONI TE CILAT VENDOSEN CDO 2.5 M.
- 5)DUHET TE BEHET KUJDES QE MURATURA TE SHTRENGOHET ME SHKUME NE PJESEN E SIPERME.
- 6)KOLONETAT E BETONIT DUHET TE INKASTROHEN NE TRARET E SIPERM EDHE TE POSHTEM NEPERMJET SHPIMIT DHE APLIKIMIT TE REZINES PER INKASTRIMIN E HEKURAVE.
- 7)DUHET TE KIHET PARASYSH QE BREZAT E BETONIT TE MOS LIDHEN ME KOLONAT STRUKTURALE TE OBJEKTIT

INVESTITORI : BASHKIA KRUIJE

HARTIMI I PROJEKTEVE TË NDËRHYRJEVE REHABILITUESE / PËRSHTATËSE TË NEVOJSHME PËR KTHIMIN E STRUKTURËS SË OBJEKTEVE QË JANË KLASIFIKUAR SI OBJEKTE ME DËMTIME TË MËDHA OSE DËMTIME SHUMË TË RËNDA JOSTRUKTORORE NË BASHKINË KRUIJE

EMERTIMI : DETAJE KONSTRUKTIVE



"ERALD-G" Sh.p.k

"ECG" Sh.p.k

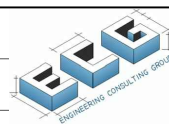

Drejtues i projektit

Ing.G.ISLAMI

Ing.O.BOTROS

Projektues

Ing.G.ISLAMI

Ing.D.AGOLLI

Ing.XH.HAXHIHYSENI

Ing.E.BLLIKU

Ing.E.GJOKA

Ing.E.ÇUPI

Ing.H.KURTI

Ing.SH.QOKA

Ing.A.ZAKA

Ing.A.MUHA

Ark.E.ÇARÇANI

Top.K.CANAMETI

SHKALLA

SH -

Tirane 2021

FLETA

Nr - 16

Format A3

RIKONSTRUKSION I HAPESIRAVE TE PERBASHKETA DETAJI I RIPARIMIT TE MURIT NDARES PER HAPESIRE DRITE ME TE MADHE SE 4M DHE LARTESI KATI ME E MADHE SE 3.5 M

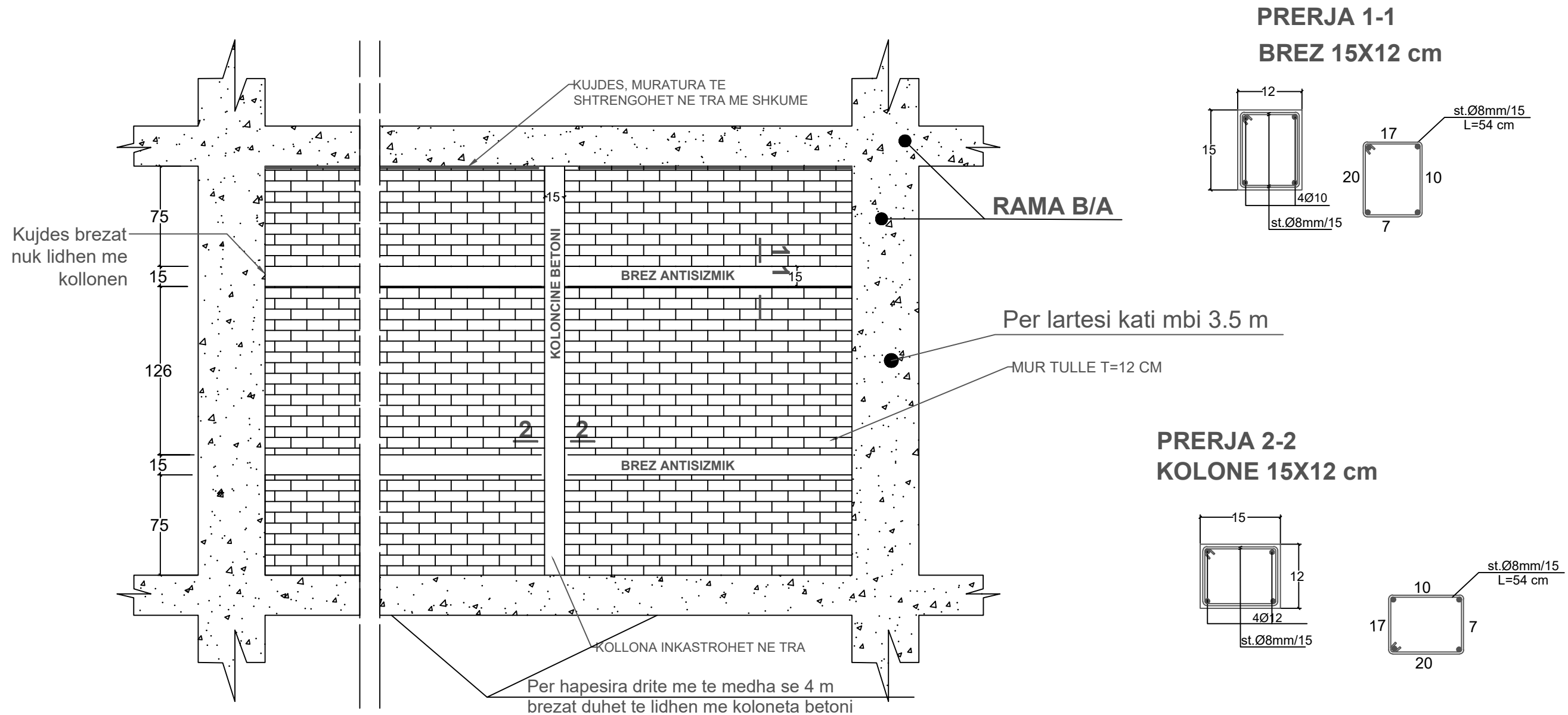

- 1) BREZAT DHE KOLONETAT BETONOHEN ME BETON M300 DHE ME HEKUR Bs500.
- 2) NE RASTET E EVIDENTUARA SI DEMTIME SERIOZE NE MURATURE, RIPARIMI DO TE BEHET SIPAS KETIJ DETAJI DUKE FILLUAR ME PRISHJEN E MURIT EKZISTUES DHE NDERTIMIN E MURIT TE RI, ATIJ PERIMETRAL DHE NDARES.
- 3) PER LARTESI KATI DERI NE 3.5 M VENDOSET VETEM NJE BREZ ANTISIZMIK.
- 4) PER LARTESI KATI ME TE MADHE SE .35 M DHE HAPESIRE DRITE ME TE MADHE SE 4 M DO TE VENDOSEN DY BREZA ANTISIZMIK QE DO TE LIDHEN ME KOLONETA BETONI TE CILAT VENDOSEN CDO 2.5 M.
- 5) DUHET TE BEHET KUJDES QE MURATURA TE SHTRENGOHET ME SHKUME NE PJESEN E SIPERME.
- 6) KOLONETAT E BETONIT DUHET TE INKASTROHEN NE TRARET E SIPERM EDHE TE POSHEM NEPERMJET SHPIMIT DHE APLIKIMIT TE REZINES PER INKASTRIMIN E HEKURAVE.
- 7) DUHET TE KIHET PARASYSH QE BREZAT E BETONIT TE MOS LIDHEN ME KOLONAT STRUKTURALE TE OBJEKTIT

INVESTITORI : BASHKIA KRUE

HARTIMI I PROJEKTEVE TE NDERHYRJEVE REHABILITUESE / PERSHTATESE TE NEVOJSHME PER KTHIMIN E STRUKTURES SE OBJEKTEVE QE JANE KLASIFIKUAR SI OBJEKTE ME DEMTIME TE MEDHA OSE DEMTIME SHUME TE RENDA JOSTRUKTURE NE BASHKINE KRUE

EMERTIMI : DETAJE KONSTRUKTIVE



"ERALD-G" Sh.p.k

"ECG" Sh.p.k

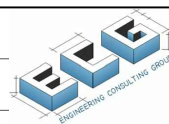

Drejtues i projektit

Ing.G.ISLAMI

Ing.O.BOTROS

Projektues

Ing.G.ISLAMI

Ing.D.AGOLLI

Ing.XH.HAXHIHYSENI

Ing.E.BLLIKU

Ing.E.GJOKA

Ing.E.CUPI

Ing.H.KURTI

Ing.SH.QOKA

Ing.A.ZAKA

Ing.A.MUHA

Ark.E.CARÇANI

Top.K.CANAMETI

SHKALLA

SH -

Tirane 2021

FLETA

Nr - 17

Format A3

RIKONSTRUKSION I HAPESIRAVE TE PERBASHKETA

DETAJI I RIPARIMIT TE MURIT NDARES

PER HAPESIRE DRITE DERI NE 4M DHE LARTESI KATI DERI NE 3.5 M

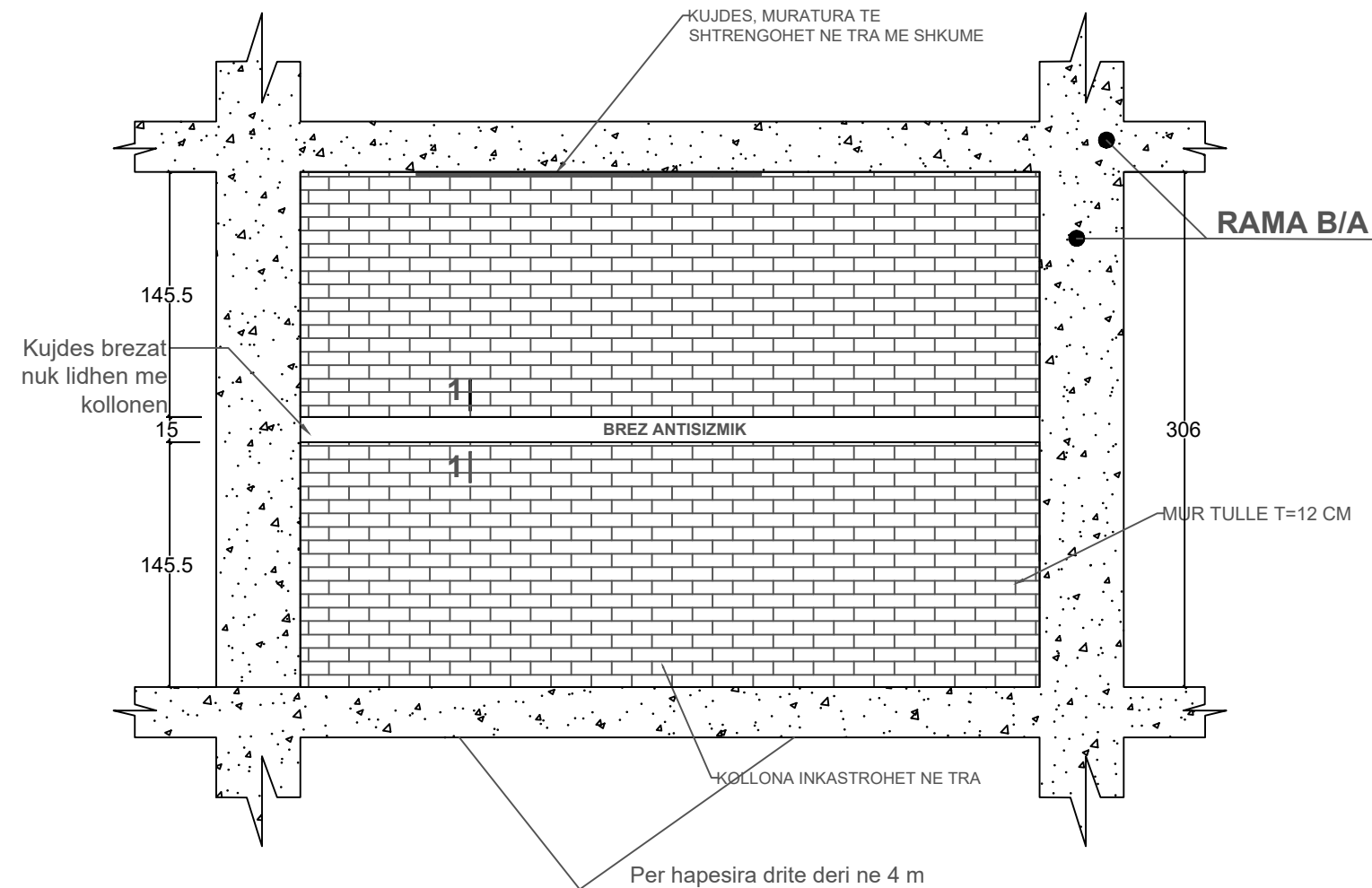

PRERJA 1-1 BREZ 15X12 cm

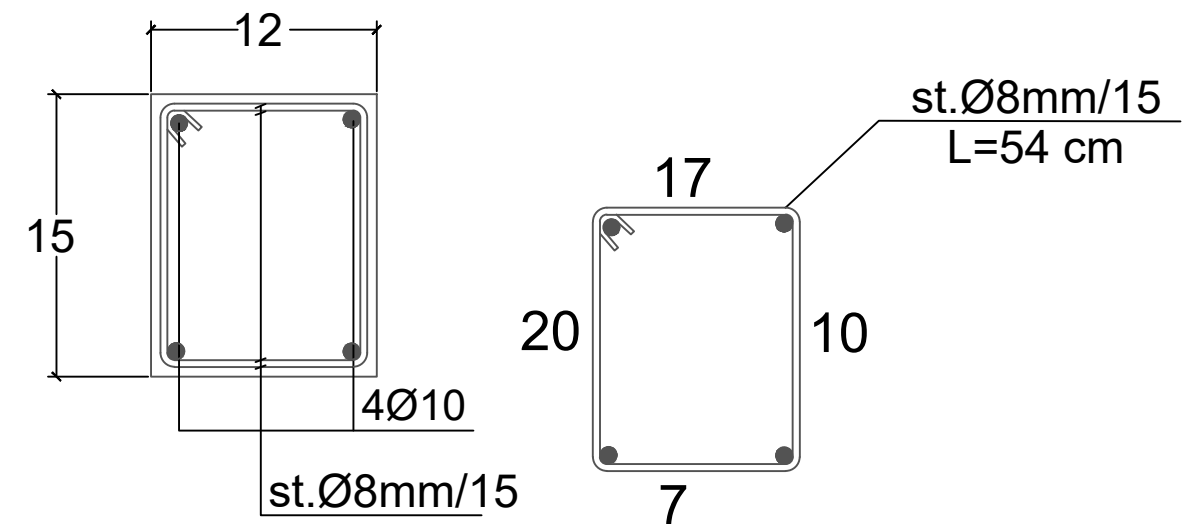

BREZAT DHE KOLONETAT BETONOHEN ME BETON M300 DHE ME HEKUR Bs500.

- 1) BREZAT DHE KOLONETAT BETONOHEN ME BETON M300 DHE ME HEKUR Bs500.
- 2) NE RASTET E EVIDENTUARA SI DEMTIME SERIOZE NE MURATURE, RIPARIMI DO TE BEHET SIPAS KETIJ DETAJI DUKE FILLUAR ME PRISHJEN E MURIT EKZISTUES DHE NDERTIMIN E MURIT TE RI, ATIJ PERIMETRAL DHE NDARES.
- 3) PER LARTESI KATI DERI NE 3.5 M VENDOSET VETEM NJE BREZ ANTISIZMIK.
- 4) PER LARTESI KATI ME TE MADHE SE .35 M DHE HAPESIRE DRITE ME TE MADHE SE 4 M DO TE VENDOSEN DY BREZA ANTISIZMIK QE DO TE LIDHEN ME KOLONETA BETONI TE CILAT VENDOSEN CDO 2.5 M.
- 5) DUHET TE BEHET KUJDES QE MURATURA TE SHTRENGHOET ME SHKUME NE PJESEN E SIPERME.
- 6) KOLONETAT E BETONIT DUHET TE INKASTROHEN NE TRARET E SIPERM EDHE TE POSHTEM NE PERMJET SHPIMIT DHE APLIKIMIT TE REZINES PER INKASTRIMIN E HEKURAVE.
- 7) DUHET TE KIHET PARASYSH QE BREZAT E BETONIT TE MOS LIDHEN ME KOLONAT STRUKTURALE TE OBJEKTIT

INVESTITORI : BASHKIA KRUIJE

HARTIMI I PROJEKTEVE TE NDERHYRJEVE REHABILITUESE / PERSHTATESE TE NEVOJSHME PER KTHIMIN E STRUKTURES SE OBJEKTEVE QE JANE KLASIFIKUAR SI OBJEKTE ME DEMTIME TE MEDHA OSE DEMTIME SHUME TE RENDA JOSTRUKTURE NË BASHKINË KRUIJE

EMERTIMI : DETAJE KONSTRUKTIVE



"ERALD-G" Sh.p.k

"ECG" Sh.p.k

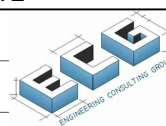

Drejtues i projektit

Ing.G.ISLAMI

Ing.O.BOTROS

Projektues

Ing.G.ISLAMI

Ing.D.AGOLLI

Ing.XH.HAXHIHYSENI

Ing.E.BLLIKU

Ing.E.GJOKA

Ing.E.ÇUPI

Ing.H.KURTI

Ing.SH.QOKA

Ing.A.ZAKA

Ing.A.MUHA

Ark.E.ÇARÇANI

Top.K.CANAMETI

SHKALLA

SH -

Tirane 2021

FLETA

Nr - 18

Format A3

RIKONSTRUKSION I HAPESIRAVE TE PERBASHKETA DETAJI I MENYRES SE NDERTIMIT TE MURIT

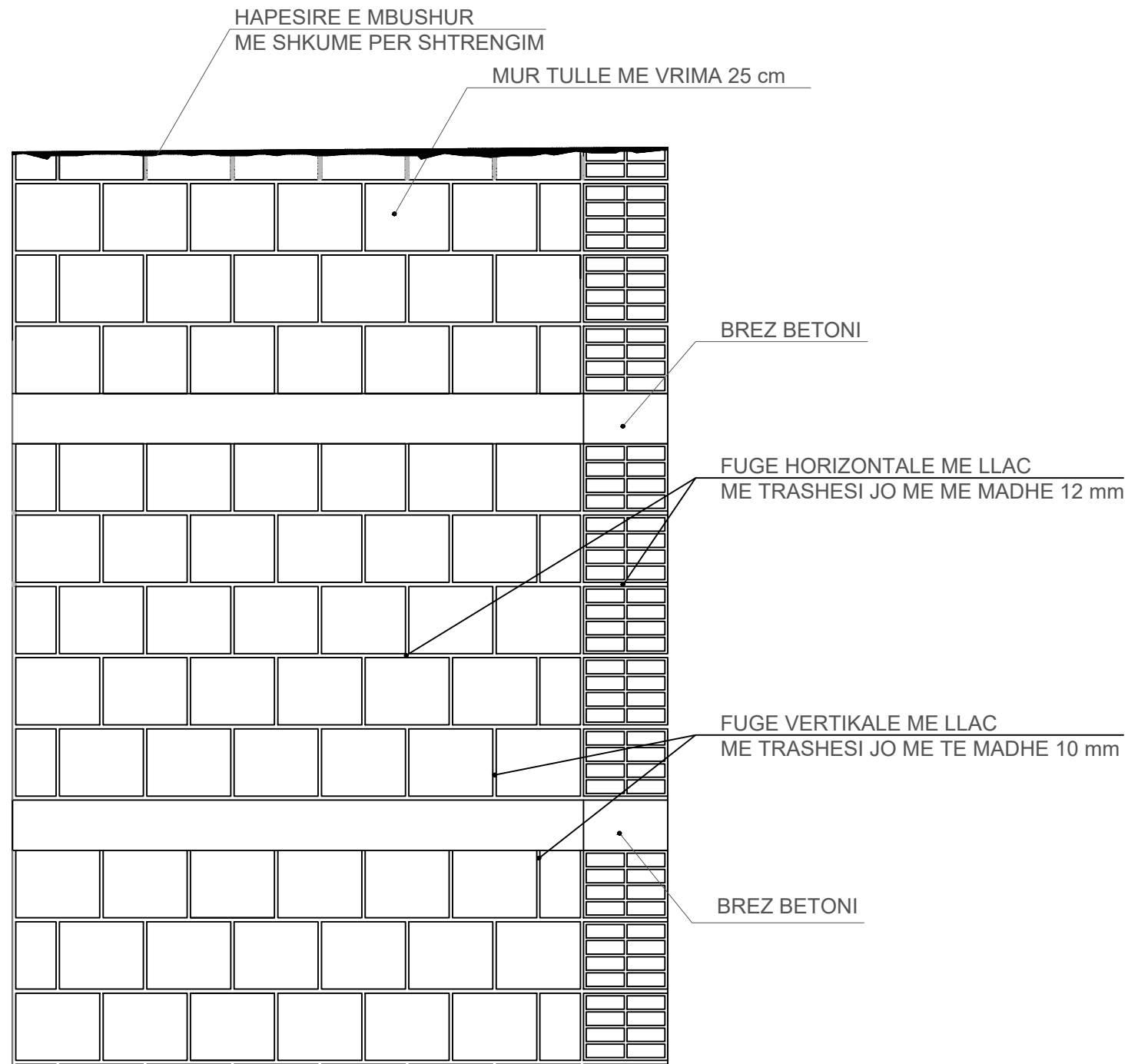

INVESTITORI : BASHKIA KRUE

HARTIMI I PROJEKTEVE TË NDËRHRYJEVE REHABILITUESE / PËRSHTATËSE TË NEVOJSHME PËR KTHIMIN E STRUKTURËS SË OBJEKTEVE QË JANË KLASIFIKUAR SI OBJEKTE ME DËMTIME TË MËDHA OSE DËMTIME SHUMË TË RËNDA JOSTRUKTURORE NË BASHKINË KRUE

EMERTIMI : DETAJE KONSTRUKTIVE



"ERALD-G" Sh.p.k

"ECG" Sh.p.k

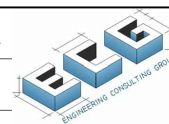

Drejtues i projektit

Ing.G.ISLAMI

Ing.O.BOTROS

Projektues

Ing.G.ISLAMI

Ing.D.AGOLLI

Ing.XH.HAXHIHYSENI

Ing.E.BLLIKU

Ing.E.GJOKA

Ing.E.ÇUPI

Ing.H.KURTI

Ing.SH.QOKA

Ing.A.ZAKA

Ing.A.MUHA

Ark.E.ÇARÇANI

Top.K.CANAMETI

SHKALLA

SH -

Tirane 2021

FLETA

Nr - 19

Format A3

RIKONSTRUKSION I HAPESIRAVE TE PERBASHKETA DETAJI I MENYRES SE NDERTIMIT TE MURIT NE PRANI TE DRITARES

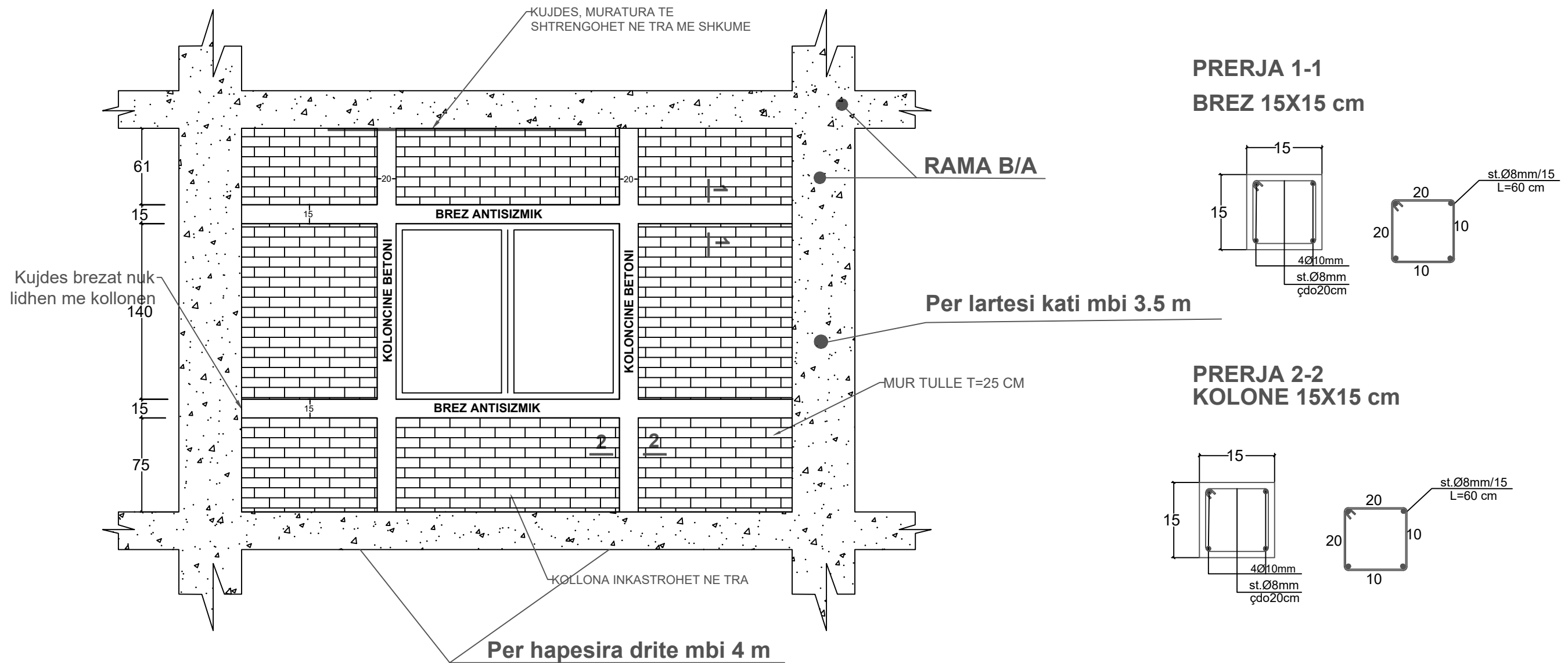

INVESTITORI : BASHKIA KRUIJË
HARTIMI I PROJEKTEVE TË NDËRHYRJEVE REHABILITUESE / PËRSHTATËSE TË NEVOJSHME PËR KTHIMIN E STRUKTURËS SË OBJEKTEVE QË JANË KLASIFIKUAR SI OBJEKTE ME DËMTIME TË MËDHA OSE DËMTIME SHUMË TË RËNDA JOSTRUKTURE NË BASHKINË KRUIJË

EMERTIMI : DETAJE KONSTRUKTIVE
"ERALD-G" Sh.p.k
"ECG" Sh.p.k

Drejtes i projektit
Ing.G.ISLAMI
Ing.O.BOTROS

Projektues
Ing.G.ISLAMI
Ing.D.AGOLLI
Ing.XH.HAXHIHYSENI
Ing.E.BLLIKU
Ing.E.GJOKA
Ing.E.ÇUPI
Ing.H.KURTI
Ing.SH.QOKA
Ing.A.ZAKA
Ing.A.MUHA
Ark.E.ÇARÇANI
Top.K.CANAMETI

SHKALLA SH -
FLETA Nr - 20
Tirane 2021
Format A3

RIKONSTRUKSION I HAPESIRAVE TE PERBASHKETA

DETAJI I MENYRES SE NDERTIMIT TE MURIT NE PRANI TE DERES

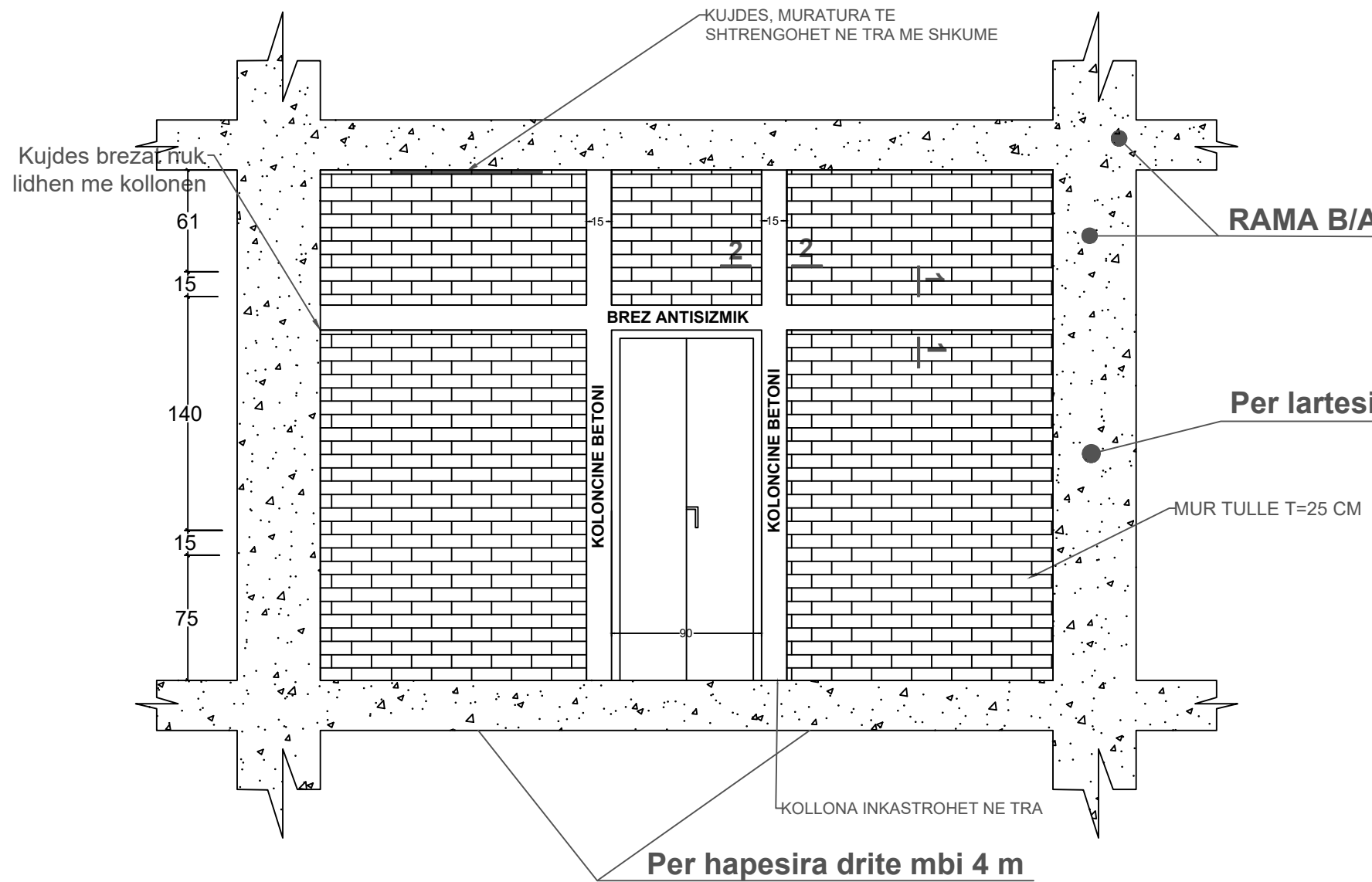

**PRERJA 1-1
BREZ 15X15 cm**

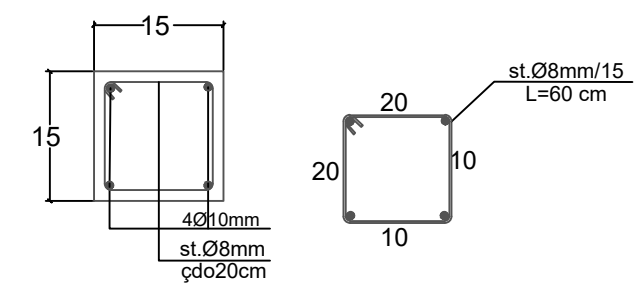

**PRERJA 2-2
KOLONE 15X15 cm**

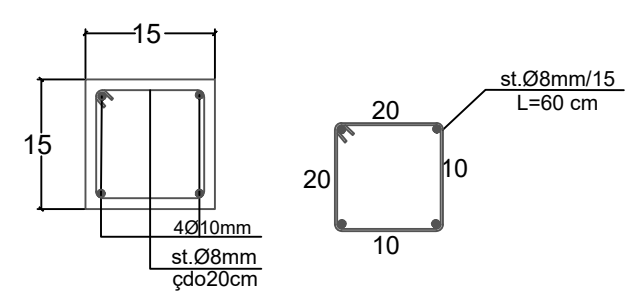

INVESTITORI : BASHKIA KRUE HARTIMI I PROJEKTEVE TE NDERHYRJEVE REHABILITUESE / PERSHTATESE TE NEVOJSHME PER KTHIMIN E STRUKTURES SE OBJEKTEVE QE JANE KLASIFIKUAR SI OBJEKTE ME DEMTIME TE MEDHA OSE DEMTIME SHUME TE RENDA JOSTRUKTORE NE BASHKINE KRUE	EMERTIMI : DETAJE KONSTRUKTIVE "ERALD-G" Sh.p.k "ECG" Sh.p.k	Drejtes i projektit Ing.G.ISLAMI Ing.O.BOTROS	Projektues <table border="1" style="width: 100%; border-collapse: collapse;"> <tr> <td>Ing.G.ISLAMI</td> <td>Ing.E.BLLIKU</td> <td>Ing.H.KURTI</td> <td>Ing.A.MUHA</td> </tr> <tr> <td>Ing.D.AGOLLI</td> <td>Ing.E.GJOKA</td> <td>Ing.SH.QOKA</td> <td>Ark.E.CARÇANI</td> </tr> <tr> <td>Ing.XH.HAXHIHYSENI</td> <td>Ing.E.CUPI</td> <td>Ing.A.ZAKA</td> <td>Top.K.CANAMETI</td> </tr> </table>	Ing.G.ISLAMI	Ing.E.BLLIKU	Ing.H.KURTI	Ing.A.MUHA	Ing.D.AGOLLI	Ing.E.GJOKA	Ing.SH.QOKA	Ark.E.CARÇANI	Ing.XH.HAXHIHYSENI	Ing.E.CUPI	Ing.A.ZAKA	Top.K.CANAMETI	SHKALLA SH - Tirane 2021	FLETA Nr - 21 Format A3
Ing.G.ISLAMI	Ing.E.BLLIKU	Ing.H.KURTI	Ing.A.MUHA														
Ing.D.AGOLLI	Ing.E.GJOKA	Ing.SH.QOKA	Ark.E.CARÇANI														
Ing.XH.HAXHIHYSENI	Ing.E.CUPI	Ing.A.ZAKA	Top.K.CANAMETI														

RIKONSTRUKSION I HAPESIRAVE TE PERBASHKETA

DETAJI I MENYRES SE NDERTIMIT TE MUREVE PERIMETRAL NE KONSOL

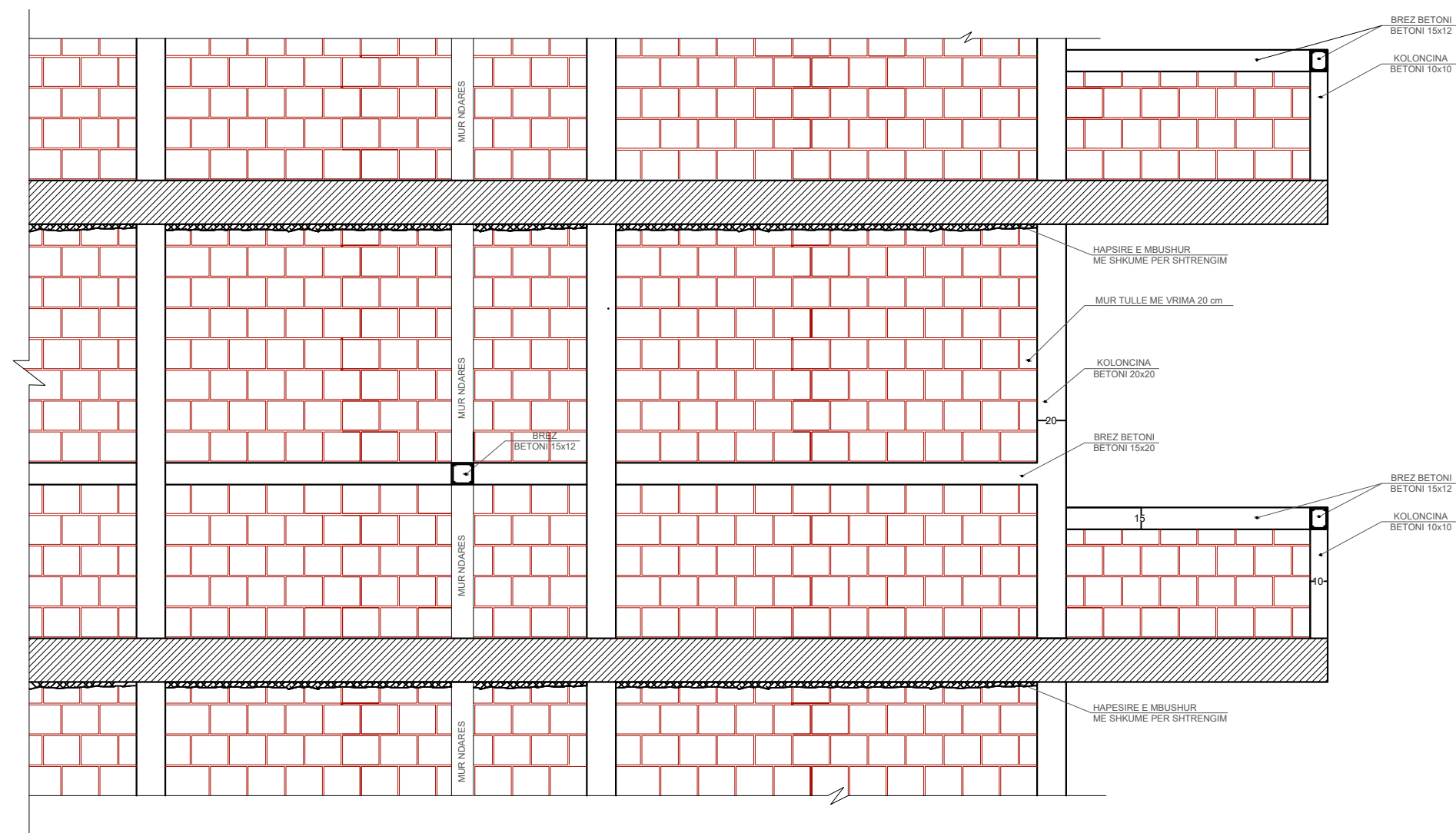

INVESTITORI : BASHKIA KRUE

HARTIMI I PROJEKTEVE TE NDERHYRJEVE REHABILITUESE / PERSHTATESE TE NEVOJSHME PER KTHIMIN E STRUKTURES SE OBJEKTEVE QE JANE KLASIFIKUAR SI OBJEKTE ME DËMTIME TE MEDHA OSE DËMTIME SHUMË TE RËNDA JOSTRUKTURE NË BASHKINË KRUE

EMERTIMI : DETAJE KONSTRUKTIVE

"ERALD-G" Sh.p.k
"ECG" Sh.p.k

Drejtues i projektit

Ing.G.ISLAMI
Ing.O.BOTROS

Projektues

Ing.G.ISLAMI	Ing.E.BLLIKU	Ing.H.KURTI	Ing.A.MUHA
Ing.D.AGOLLI	Ing.E.GJOKA	Ing.SH.QOKA	Ark.E.ÇARÇANI
Ing.XH.HAXHIHYSENI	Ing.E.ÇUPI	Ing.A.ZAKA	Top.K.CANAMETI

SHKALLA

SH -

Tirane 2021

FLETA

Nr - 24

Format A3